

Я

$\frac{325}{88}$

Т. ЛИВАНОВА

ИСТОРИЯ  
ЗАПАДНОЕВРОПЕЙСКОЙ  
МУЗЫКИ

до 1789 г.

НОТНЫЕ ПРИМЕРЫ

9  $\frac{325}{88}$

1408  

---

22/3-77

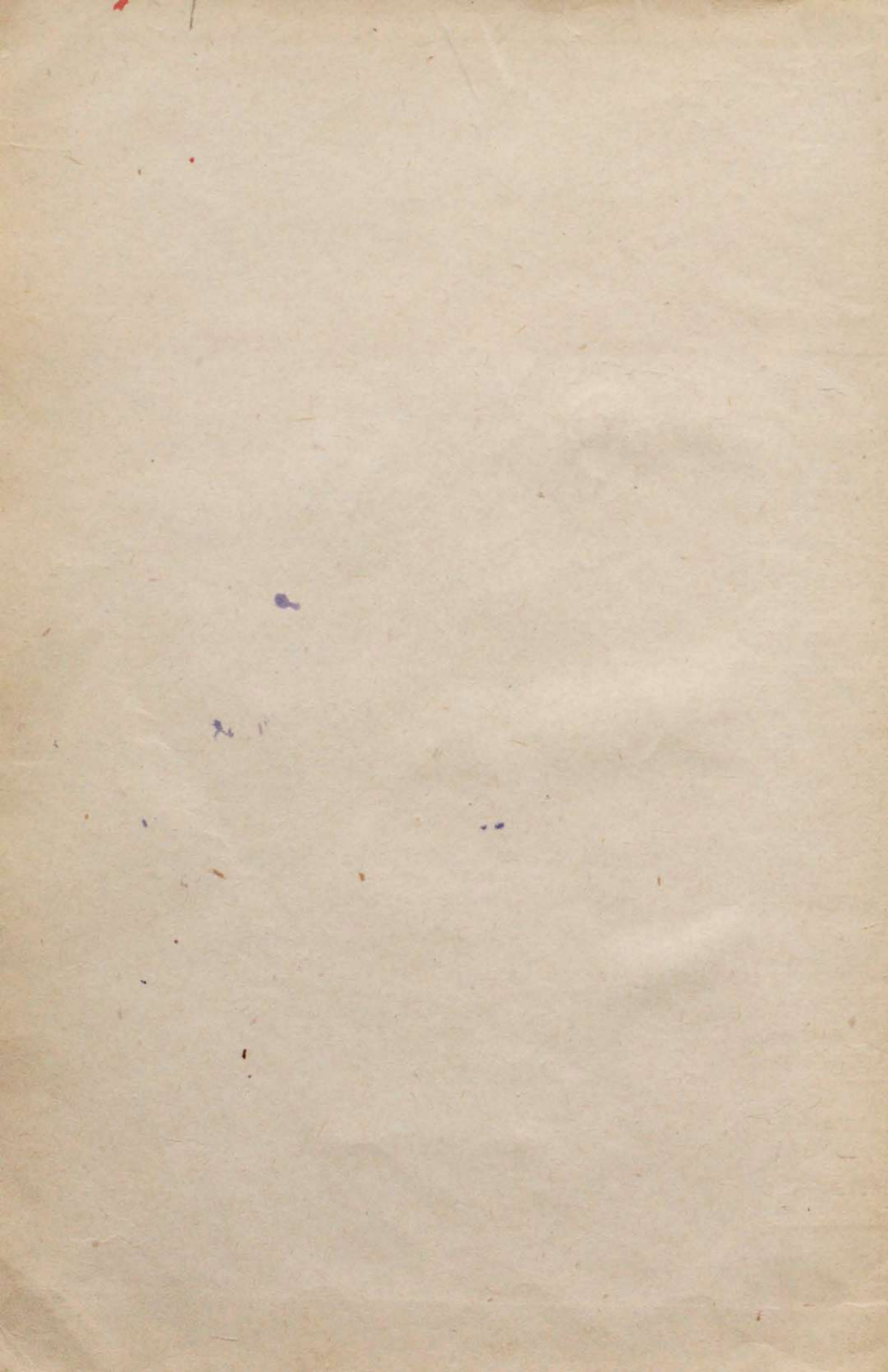

9 325  
88  
Проф. Т. ЛИВАНОВА

ИСТОРИЯ  
ЗАПАДНОЕВРОПЕЙСКОЙ  
МУЗЫКИ  
до 1789 года

НОТНЫЕ ПРИМЕРЫ

Допущено Всесоюзным Комитетом  
по делам высшей школы при СНК  
СССР в качестве учебника для  
специального курса историко-тео-  
ретического факультета консерва-  
тории

16711  
40-68310

2011123610

1. *tr*  
 Любовная песня юноши (Кубу. Суматра)

2. *tr*  
 Песни. (Огненная земля)  
 (Ведда. Цейлон)

3. (Индийцы пуэбло в Северной Америке)

4. Похоронная жалоба матери (остров Ниссан)

(фальцетом) (грудью) (ф.) (гр.)

(ф.) (гр.)

5. Старая религиозная песня. (Штат Сонора у северной границы Мексики)

голоса Воинственная песня (Ирексы)

6. ударные

Continuation of the two staves from the previous block. The bottom staff ends with the text 'и т.д.'.

Песня (Семанг. Малакка)

7.

Вавилонский гимн

8.

Отрывок музыки из „Ореста“ Эврипида

9.

Сколия Сейкиля

10.

Инструментальный фрагмент

11.

One staff of music in 2/4 time. The melody is written in a treble clef and consists of quarter and eighth notes.

Схема № 1.

Netè  
Paranètè  
Tritè

hyperbolaïôn

Netè  
Paranètè  
Tritè

diezeugmènon

Paramésè

Mésè  
Lichanos  
Parhypatè

trésôn

Hypatè  
Lichanós  
Parhypatè  
Hypatè

hypátion

Proslambonómènos

Netè  
Paranete  
Tritè

Synemnémôn

Схема № 2.

Такка  
ut

A  
re

B  
mi

C  
fa  
ut

D  
sol  
re

E  
la  
mi

F  
fa  
ut

G  
sol  
re  
ut

a  
la  
mi  
re

b  
fa

c  
mi

d  
sol  
fa  
ut

e  
la  
sol  
re

f  
fa  
ut

g  
sol  
re  
ut

a  
la  
mi  
re

b<sup>b</sup>  
fa

c<sup>c</sup>  
mi

cc  
sol  
fa

dd  
la  
sol

ee  
la

## Еврейская псалмодия

12.   
 A - don ho - o - lo - min baalho - ra ha - mim  
 go - dol ho - e soh dar - ke na - a - ro - soh...

  
 Lä - me - nās - seah  
 al hag - gi - tit miz - mor le - do - vid...

## Из сирийских молитв (V.V.)

13.   
 ta'meh d' - Hä - bēl

  
 tab men deb šā bsem lī  
 mi - tē tlā - tā htaf men

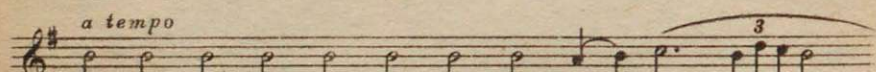
  
 w.ta'meh dje - šū sag - gī mar rīr dāf kaḏ  
 w.hā.šā dmit leh ken - šē

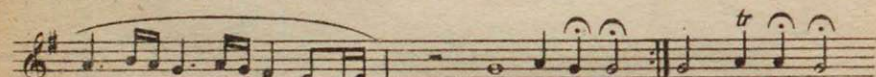
  
 haj - wā a - qim.

## Из армянской литургии. Интроит

14.   
 Ta - ka - vor ierg - na - vor zé - ghé' - gé - tri

  
 ko an - scharj ba - hia iev zēv - gher la -

  
 kus an - va - net kum ba - hia i ha

  
 ga - gu tian

Гимн из Оксиринха

15.

Гимн Пруденция

16.

A - les di - e - i nu - ti - us Lu - cem pro -  
 pin - quam prae - ci - nit: Nos ex - ci - ta - tor men - ti -  
 um, Iam chris - tus ad vi - tam vo - cat.

Амвросианский гимн

17.

Ae - ter - re - rum con - di - tor, No - ctem di -  
 em - que qui re - gis, Et tem - po - rum das  
 tem - po - ra, ut al - le - ves fa - sti - di - um..

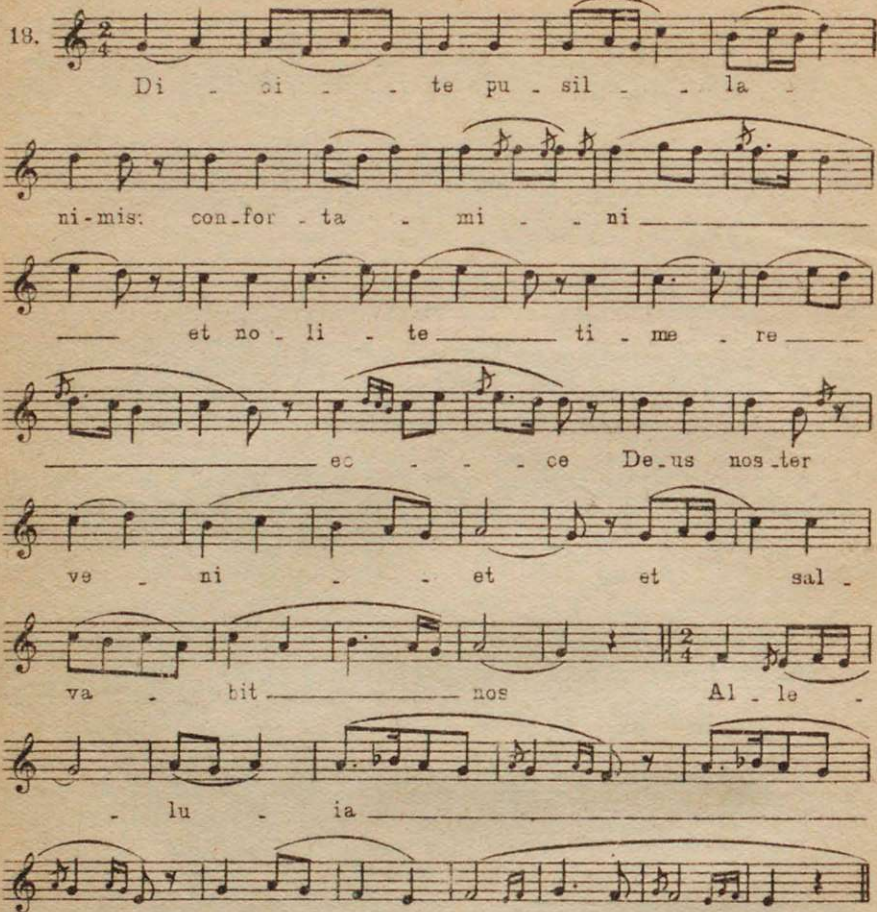
18. 

Di - ci - te pu - sil - la  
 ni-mis: con-for - ta - mi - ni  
 et no - li - te ti - me - re  
 ec - ce De-us nos - ter  
 ve - ni - et et sal -  
 va - bit - nos Al - le  
 lu - ia

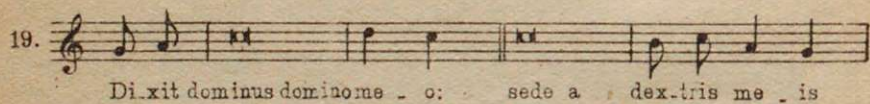
19. 

Di-xit dominus domine - o: sede a dex - tris me - is

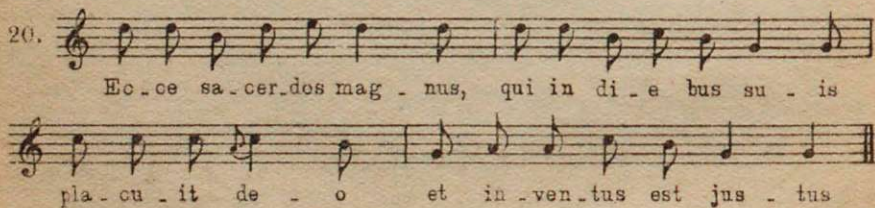
20. 

Ec - ce sa - cer - dos mag - nus, qui in di - e bus su - is  
 pla - cu - it de - o et in - ven - tus est jus - tus

21

al - le - lu - ja

Be - ne - dic - tus es, do - mi - ne de - - -

- - us pa - trum no - stro - rum

et lan - da - bi - lis in sae - cu - la

Alleluia

22

al - - le - - lu - - ia.

Секвенция Ноткера

1. Gra - tes nunc om - nes red - da - mus do - mi - no de - o qui su - a

na - ti - vi - ta - te nos li - be - ra - vit de di - a - bo - li - ca

po - te - sta - te. 2. Hinc o - por - tet ut ca - namus cum an - ge - lis

sem - per: Glo - ri - a in ex - cel - sis

23 Гвидо-Гимн  
ut queant la - xis

re - so - na - re fi - bris

mi - ra ge - sto - rum

fa mu - li tu - o - rum

sol - - ve pol - lu - ti

la - bi - i re - a - tum

san - cte Jo - ha - nnes

Ода Горация к Филлис (XV)  
Est mi chi - no - num

su - per - an - tis an - num

ple - nus al - ba - ni

ca - dus; est in hor - to,

Phi - li, nec, ten - dis

a pi - um co - ro - nis:

Est he - de - rae vis

Рахиль Огрывки музыки из литургических драм  
24  
O dul - ces fi - li - i quos  
mo - do sum mi - se - ra no -  
Heu mi - hi mi - se - re, cum  
cum na - tos co - ram me vi -

nunc pro - ge - nu - i...  
- to - rum vi - du - a...  
pos - sim vi - ve - re,  
de o per - de - re...

Ангел

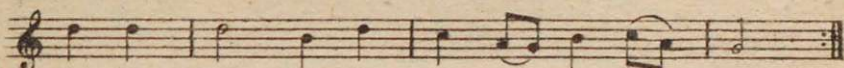

No - li, Ra - chel, de - fle - re pi - gno - ra!  
 Cur tri - sta - ris et tun - dis pe - cto - ra?  
 No - li fle - re; sed gau - de po - ti - us!  
 Tu - i na - ti vi - vunt fe - li - ci - us;

Ангел

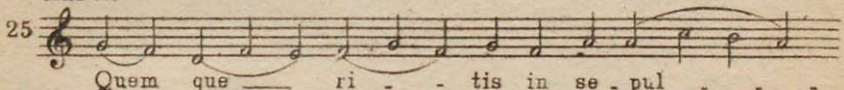

Quem que - ri - tis in se - pul -

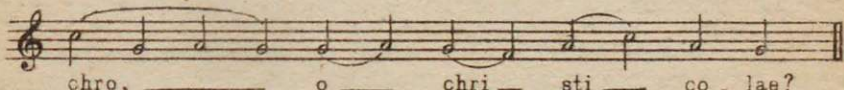

chro, o - chri - sti - co - lae?

Все

Je - sum Na - za - re - num cru - ci -

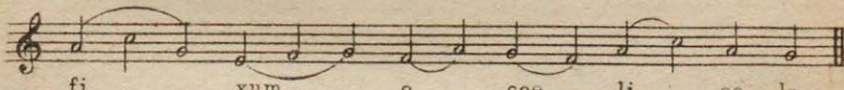

fi - xum, o - coe - li - co - la.

Магдалина

Cum ve - nis - sem un - ge - re mcr -

tu - um, mo - nu - men - tum in ve - ni

va - cu - um heu nes - ci - o lo - cum

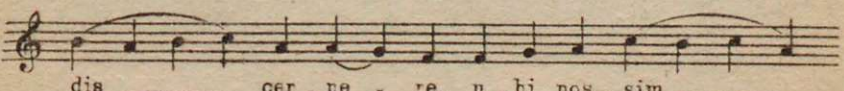

dis - cer - re - re, u - bi pos - sim

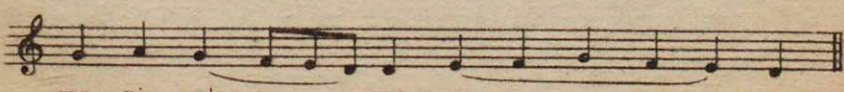

ma - gi - strum que - re - re.

Жалоба на смерть Карла Великого

27

A so - lis or - tu us - que ad oc -  
 - ci - du - a Lit - to - ra ma - ris,  
 plan - ctus pul sat pec - to - ra; Ul - tra ma -  
 ri - a ag - mi - na tris - ti - ti - a  
 Te - ti - git in - gens Cum moe - ro - re  
 ni - mio Heu! me do - lens, plan - go!

Застольная песня

25

Jam, dulcis a - mi - ca, ve - ni - to, quam si - cut cō -  
 me - um di - li - go. In - tra in cu - bi - cu - lum  
 me - um, or - na - men - tis cun - ctis or - na - tus.

Рондо из „Restor du Paon“

29

A En - si va qui a - mours B De mai - ne a  
 son com - mant A qui que soit do - lours.

A En - si va — qui a - mours D. As mau - vais —  
 est lan - gours E nos biens, mais non por -  
 quant. A En - si va — qui a -  
 mours B, de - mai - ne a son com - mant.

Рондо из „Roman de la Rose“

30 Main se le - va bele A - - e - liz, mi - gno - te -  
 - ment la voi ve - nir, bien se pa - ra, mieus  
 se ves - ti de - soz le raim. Mi gno - te -  
 ment la voi ve - nir cel - le que j'aim

Рондо из „Roman de la Rose“

31 Main se le voit A - a - liz, cui lai - rai ge mes a - mours?  
 Bian se pa - ra et ves - ti soz la ro - che Gui - on.  
 Cui lai - rai ge mes a mours A mi - e sa ves - en ?

Маркабрю. Пастурель

32

L'aut rier jost' u . na se - bis - sa Trobey pas to -  
 rames - tis - sa. De joi e de sen mas - tis - sa  
 Si cum fi lha de vi - la - ne; Cap'e go.nel'  
 e pe - lis - sa Vest'e ca mi - za tres - li ssa,  
 so tlars e caus - sas de la - na

La seconde estampie royal

33

1. Punkt

Песня Марион

34

Ro - bins m'ai me Robins m'a Ro.bins m'a  
*Fine*  
 de - man - dée si m'a - ra. Ro - bins m'a ca - ta co -  
 te - le d'es car - la . te bon - ne et belle, sous ka

da capo

ni - e et chain-tu - re - le a - leu - ri - va

Мелодия шпильмана

Мелодия Вальтера фон дер Фогельвейде.

Nu al erst - le be ich mir we - rde,  
Hie daz lant und ouch die er - de,

sit min sün - dic ou - ge - siht Mirs ge - sche - hen des  
Den man vil der e - ren gikt.

ich je bat: Jch bin ko - men an die stat.

Da got men - nisch - li - chen trat.

Песня пилигримов

O Ro - ma - no - bi - lis - or - bis et do - mi - na -  
cun - cta rum ur - bi - um - ex - cel - len - tis - si - ma,  
ro - se - o mar - ty - rum - san - gui - ne ru be - a  
al - bis et li - li - is - vir - gi - num can - di - da.

sa - lu - tem di - ci - mus ti - bi per om - ni - a - te

be - ne - di - ci - mus sal - ve per se - cu - la.

## Лауда

38

1.4. Stel - la - nuo - va'n - fra - la - gen - te -  
 2. Stel - la k'ap - pa - rist al - mun - do,  
 3. Ste - te - mez zo a tut - to'l mon - do -

k'a - par - vis - ti no - va - men - te!  
 Quan - do - naq que'l re - jo - con - do,  
 Per a - lu - mi - nar la gen - te.

## Dies irae

39

1. Di - es i - rae, di - es il - la Sal - vet saec - lum -  
 Quan - tus tre - mor est fu - tu - rus, Quan - do ju - dex -

in fa - vi - lla: Tes - te - Da - vid cum Si - byl - la  
 est ven - tu - rus, Cun - cta stri - cte dis - cus - su - rus!

2. Tu - ba mi - rum — spar - gens so - num - Per se - pul - chra  
 Mors stu - pe - bit — et — na - tu - ra - Cum re - sur - get

re - gi - o - num, Co - get - om - nes ante tro - num  
 cre - a - tu - ra, Ju - di - can - ti re spon - su - ra.

3. Li - ber scri - ptus pro - fe - re - tur In quo to - tum  
 Ju - dex er - go cum su - de - bit, Quid quid - la - tet

con ti - ne - tur — Un - de mun - dus ju - di - ce - tur —  
 ap - pa - re - bit: Nil in ul - tum re - ma - ne - bit —

## Кантига

40

1.5. Be - ney - to - foi o di - a E - be - na  
 4. Ben - de - ra - yz de Jes - se, E - que tal

ven - tu - ra - - - da A - o - ra -  
 iror fa - ri - - - a Que o - sant'

que a vir - gen Ma - dre de Deus foi  
 Es - pi - ri - to De Deus fos - se mo -  
 na - da. 2 E d'a ques - ta na - gen -  
 ra - da. 3 Et pro - phe - tan - do dis -  
 cia Fa lou muit' J - sa - y - a,  
 se Que ar - vor sa - y - ri - a.

Примеры Гукбальда

41

Nos . qui vi - vi - mus be - ne - di - ci - mus Do - mi - num

Tu pat - ris sem - pi - ter - nus es fi - li - us

sit glo - ri - a Do - mi - ni  
 Rex coeli Do - mi - ne ma - ris un - di - so - ni

Примеры Гвидо

42

De - vo - ti - o - ne com - mit - to

Ve - ni ad do - cen - dum nos viam pru - den - ti - ae

Ve - ni - te ad . . . o - re - mus

Гимн шотландского происхождения

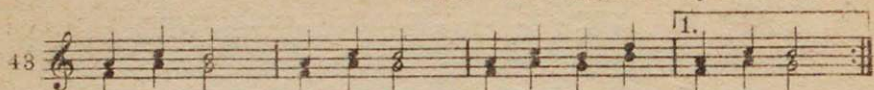
43 

1. No - bi - lis, hu - mi - lis Mag - ne mar - tyr sta - bi - lis  
2. Ha - bi - lis, u - ti - lis, co - mes ve - ne -

- ra - bi - lis Et tu - tor lau - da - bi - lis, Tu os sub - di -

tos Ser - va car - nis fra - gi - lis - mo le po - si - tos.

SOLO

Органум из Шартра

44 

Al - le - lu - ja al - le - lu - ja

SOLO

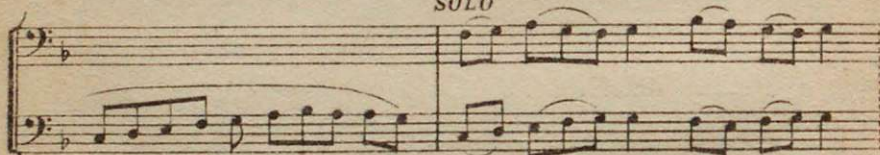

An - ge - lus do - mi - ni

de - scen - dit de ce - lo et ac - ce -

- dens re - vol - vit la - pi - dem

Хор

et so - de - bat su - pe - re - um

45

Музыкальный фрагмент в басовом регистре. Три строки нот. Под нотами указаны слова: Ве - - - - - ne - - - - - di - - - - - ca - - - - - mus - - - - - и т.д.

## Двухголосие у Леонина (отрывок из пасхального градуала)

46

Музыкальный фрагмент в двух голосах (верхний и нижний регистры). Два строки нот. Под нотами указаны слова: Con - - - - - fi - - - - -

Музыкальный фрагмент в двух голосах. Два строки нот. Под нотами указаны слова: - - - - - te - - - - - mi - - - - -

Музыкальный фрагмент в двух голосах. Два строки нот. Под нотами указаны слова: Na - - - - -

## Трехголосие у Перотина

47

Музыкальный фрагмент в трех голосах (верхний, средний и нижний регистры). Три строки нот. Под нотами указаны слова: Na - - - - -

ti - - - - -

- vi - - - - -

- - - - - tas

Шуточный моет

Ha - re, ha - re, hi - e! Gon - da - lier ont fait a wan D'Ar -

48 Ba - la an! Gon - da lier ont bien a wan Laur

(Balaam)

ras es-co-te - ri - e, Saint An - dri - e!

tans pour le goud a - le Ke - chas-cuns em - ba - le Lie

Ha - re, ha - re! go - de man Et na - re! dru - e - ri - e,

en sont eng - lis - ke man Quant il l'ont bien e - sta - le,

ca - ri - ta - te cri e, Pour Sain te Ma - ri - e

De - mi lot a mail - le, Pour çou - i font leur tai - lle, si

Fai - tes nous de - mi - e De pou - mon et de fi - e!...

di - ent, bien le vail - le! Pas - si - ons l'a - sail - le!...

Французский мотет

49

A la cla.rte qi tout en.lu.mi.na nos.tre grantte.ne.brer,  
*Et illuminare*

A la da.me qi si grantme.cine a contre tou.te dou.lor

Dovient ve.nir trestuit li pe.che.or Et de ve.nir si ser.

jant nuit et jor Naut.rui ne doit nus deu.ner

son cuer, son cors ne s'a.nor Fersa la doucemere aucre a.tor.

Virge pucele et de si saint a.tor, Rose novele et des da.mes la flor.

50

1. Ver pa - cis a pe - rit Tel - lu ris  
2. Sa - lu - tis re - pe - rit Re - mis re -

gre - mi - um lam Pe - trus ex - se -  
mi - gi - um,

rit u - trum que gla - di - um, Quo pro - cul

ab - e - rit In - cur - sus ho - sti - um.

Адам де ля Галь. Рондо

51

Jemuir, je muir d' a mou - ret, te, las! ai mil

par de - fau te da - mi - e - te, de mer - chi.

Летний канон (начало)

52

Su - mer is i -  
 Su - mer is i - co - men in lhu - de sing cuc -  
 Sing cuc - cu nu Sing cuc -

co - men in Su - mer is i - co - men in lhu - de sing cuc - cu  
 cu gro - weth sed and blo - weth med and  
 cu nu, sing cuc - cu nu,  
 Su - mer is i - co - men in lhu - de sing cuc - cu...

lhu - de sing cuc cu, gro - weth sed and blo - weth med and  
 gro - weth sed and blo - weth med and springth the w - de nu...  
 springth the w - de nu sing cuc - cu и т. д.  
 sing cuc - cu nu sing cuc - cu nu

Филипп Витри. Мотет

58

Douce play sence est d'amerlay. al - ment,  
 Ga - ri - son se -

Qar au - tre - ment ne porroit bo - ne - ment A -  
lon na tu . .

mans souffrir celle douleur ardant Qui d'amours naist.  
re De -

Quant ces regards par son subtil a trait, enregar -  
si re de sa dou -

dant parmi soy mesme trait sans soy nav - rer  
lor Toute hu -

L'im pres - si - on de ce qu'il veut amer jusqu' à son  
mai ne cre a -

cuer, l'orses tust remem - brier Et sou - ve - nir Du gen -  
tu re, Mais je qui

til cors qu'il vit au de - par - tir Puis le con - vient trem - bler,  
sui d'un ar - dour

muer, fremir En tresai - lant Et soupi -  
Nay - sant de

.rer cent fois en un te. nant La doux sou. pirs

loy al

qui livrent au cuer n'ont Par les con. duis por - quoy

a - - - mour Es - pris, de

desirs qui est accelleduisEs prent et art et croist

garir n'ay cu. re.

en ardent puit faire le doit areu, ha.

ains me plaist de

reu, cuers hu\_mains ne por - roit cel mal sou - frir

jour en

se playsance n'es - toit Qui souvent l'oint;

jour A

Mays on por.roit de. mander biau a point com ment lo mal puet plaire qui si

dés plus cel

point, Et je re - spons, En es - perant d'avoir

le ar - deu - re

bon gue - redon por en saisir, quant il leur se - ra

Ne pour quant elle est si

bon En - vret plus - seurs En

du - - - re Que nuls

tra - veyl - lant sans cesser nuit et jour,

hons n'au - roit vi - gour

Donquest doit tien là mo - reu - se dolour ve - nir a gré En a -

Du sof - frir sans la

tendant la tre\_sau\_té pian\_té

dou pour

Dont bo\_nament a plu\_sieurs sa\_ou\_lé.

Qui vient de play\_san\_cé pu\_é.

Мелодия Жеанно де Лекюреми

54 A\_mours, trop vous doi che\_rir

et ha\_ir com\_a\_ne\_mi

e; sou\_vent me fai

tes pa\_lir et fre\_mir par vo\_mes

tri\_e; puis, par pro\_mes\_se d'a

i\_e, me ra\_pai\_ez en pou

d'eu - re au - si  
 sou - vent chans et pleu - re

Mamo. Lai de bonne esperance

55. 
 1. Lon - gue ment me sui te -  
 S'un pe tit ay es - té

nus De fai - re lays, Car d'a - mours e stoi e -  
 mus, Je n'en puis mais, Car pris sui et re - te -

nus, Mais des - or mais Fe - ray chans et  
 nus, Et au cuer - trais, Tout - en un lieu

vi - re - lays: g'i sui - te - nus, Qu'en a - mours me  
 de - dens trais D'un yeus - fen - dus, Vairs, dous; poi - gnans,

sui - ren - dus A tous - jours mais. 2. Car ma - da - me  
 ses, a - gus, Ri - ans et gais. Quar quant je sen -

qui dieus gart, Par un doulz ri - ant re - gart,  
 ti l'es - part Dou re - gart qui - mon cuer art,

D'ar - dant da - sir fist un dart Et un d'es - pe  
 Ne per - di, a tiert n'a quart, Sens et con - te.

ran - ce. Mais mort m'e - ust, sans doub - tan - ce,  
 nen - ce. Mais tout ma - nie re et puis - san - ce.

De\_sirs et sans def\_ fi\_ an\_ ce S'e\_ spoirs ou\_ j'ai  
Lors me fist pen\_re plai\_ sen\_ ce En ma\_ jo\_ li

ma fi\_ an\_ ce Ne fust de ma part.  
e souf\_ fre\_ nce Es\_ poirs par son art.

Мелодия песни „Pourquoi me bat mes maris“

56.

Машо. Мотет. (начало)

Las\_ se! com\_ ment ou\_ blie\_ ray le bel, le bon  
Se j'aim mon loi\_ -  
Pour\_ quoy me bat  
le dous le gay a qui en\_ tie\_ re\_ ment don\_ nay le cuer de  
al a\_ my et il my si loi\_ - au\_ -  
mes ma\_ ris?

my pour le sien que j'ay sans de - mi, et le re - tins pour mon a -  
ment qu'il est  
Las - set - te!

my ein - sois qu'e us - se mon ma - ri qui ma def - fent  
tous miens sans nul si et je  
Ay - mi! Dieux!

et me gai - te - moult dou - re - ment que ne voi - e son  
aus - si en - tie - re - - - - - ment  
Pour - quoy me bat

corps le gent dont li cuers en si pars me fent car il m'es -  
sans nul villain pen - se - - - - - ment bon - - - - -  
mes ma - - - - - ris?

tuet mal gré mien fai re ce qu'il voet dont du.re.ment  
 ne - mant a li m'ott tri  
 Las - set te

Джакомо да Болонья, Мадригал

57.

1. Fe - ni - ce fu, et vis - si pur'e  
 2. Al - be ro se cho mai né ac qua  
 1. Fe - ni - ce fu, et vis - si purae  
 2. Al - be - ro se cho mai né ac - qua

mor bi - da, Et  
 tor bi - da Non  
 mor bi - da, Et or son trasmuta.  
 tor bi - da Non mi di - let - ta

or son tra - smu - ta - ta in u - na tor to  
 mi di - let - ta mai per questo du bi  
 ta in una tor to  
 mai per questo du bi

ra, che vo-lo con a - mor - per le bell'  
to Vas\_sen la state e'l - ver - no vien - di

ra che volc con a - mor per le bell'  
to Vas - sen la state el ver - no vien - di

or  
su

or  
su

to-ra Tal  
bi-to

to\_ra Tal  
bi-to.

vis.si et tal.mi - vi.vo et pos.so scri - ve - re:

vi - si et tal - mi - vi - vo et pos - so scri - ve - re:

C'à don\_na non é piu che ho ne.sto vi - ve.re.:

C'à don\_na non é piu che ho ne.sto vi - ve - re

Франческо Ландино. Баллата

1. 5. Gram  
4. Ma

инструментальный контратенор

58.

piant'agl'  
ben ch'io

1. 5. Gram  
4. Ma

piant'agl'  
ben ch'io

oc\_chi gre\_ve dogli' al co  
vi\_va ma'non vo' se gui

oc\_chi gre\_ve dogli' al co  
vi\_va ma'non vo' se gui

re ab\_bon\_da, sem\_pre' l'a\_ni - ma si mo -  
re se non vo', chi\_ara stell'e dolz'a - mo -

re ab\_bon\_da, sem\_pre' l'a\_ni - ma si mo -  
re se non vo', chi\_ara stell'e dolz'a - mo -

*Fine*

re  
re

re  
re

2. Per quest' a-mar' ed a-spra di-par-  
 3. Con tra mie vo-glia du-ra que-sta

ti-  
vi-

ta; chia mo la  
 ta; che mil le

mort'e non mi vuol u-di  
 mo.rti mi con vien sen-ti

re  
re

re  
re  
da capo

Istampita

59.

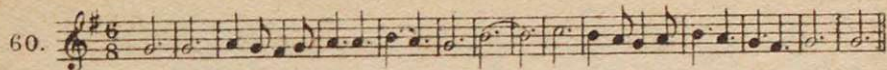
60. 

Органная табулатура

61. 

Денстепль. „Cruх fidelis“  
li de  
fi de

lis  
lis

lis in - ter o - - - - -

in - - - - - ter

- - - - - mnes

mnes  
и т. д.

o - - - - - mnes

Дюфай. Баллада

62.

C'est bien rai - son de  
Es - pe - ci - al ceux

de - voir es a - sau crier Et  
qui sont a pre sier Par

hon - nou - rer tous prin - ces de re - non.  
leurs ver - tus, sens et dis - cre - ci - on...

Верхний голос      Дюфай. Из мессы „Гомме агне“ Кюрие I (начало)

63.

Кюрие II (начало)

64.

и. т. д.

$d=0$       Оксегем. Канон

65.

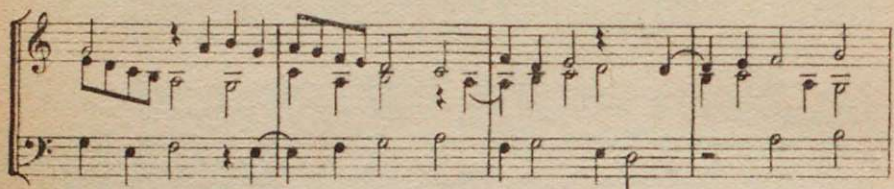

Хуан дель Энсина. Кантарилья

66. Da - le si le das, mo - zue - la de Ca ra - sa

*Fine*

Da - le si le das, que me la man en ca sa.

U - na mo - zue la de Log - ron - ño!

Бартоломео Тромбачино. Фроттола

67. Se ten ho non sco - pcel fo - co

Nell a - ma - ra vi - ta mi - a

Que - sta do - gli a cer - ba e ri - a Fie sco -

per - ta Fie sco - per - ta a t'ém - po e

lc - co Se ten ho non sco pro al fo - co

dell' a - - ma - ra vi - ta.

Обрехт. Песня

68. La tor - to - rel e - - - la sem

La tor - to - rel - - - - la che tor - to -

tor - to - rel - la che è sem - pli -  
 che è sem - pli - ce uc - cel - let - to  
 pli - ce uc - cel - let - to  
 La tor - to -  
 è sem  
 rel - la che è sem - pli - pli

ce uc - cel - let - to quan -  
 quan - do la pre - so la  
 rel - la che è sem pli -  
 ce uc - cel - let - to  
 ce

do quan - do quan -  
 cho - mpa - gni - a ca -  
 - ce uc - cel - let - to quan - do la  
 to quan - do la

1.

do la chom-pa-gni-a ca-  
 la chom-pa-  
 ra, ca-ra ra  
 pre-so la chom-pa-gni-a ca-  
 pre-so la com-pa-gni-

2.

ra gnia  
 La tor-to-rel-la che la  
 a ca-ra La chom-pa-gni-

ca-ra, la chom-pa-gni-a ca-ra  
 chom-pa-gni-a ca-ra  
 ca-ra ca-ra

Жюскин Депрэ. Stabat mater

Sta - bat ma - ter do - lo - ro - sa

Comme feme Sta - bat ma - ter

69. Sta - bat Sta - bat ma - ter do - lo - ro - sa

Stabat mater do - lo - ro - sa

jux - ta cruce - m la - cri - mo - sa

do - lo - ro - sa jux - ta cruce - m la - cri - mo - sa

sa jux - ta cruce - m la - cri - mo - sa.

Хоральная мелодия

70. Pan - ge lin - gua glo - ri - o - si cor - po - ris my - ste - ri - um

Жюскин Депрэ. Из мессы „Pange lingua.“ Kyrie

71. Ky - ri - e ку - -

Ky - ri - e ку - -

Ky - ri - e ку - -

Ky - ri - e ку - - и т. д.

ri - e

Et in terra pax

Et in ter - ra pax ho - mi - ni - bus...

Qui tollis

Et incarnatus

Sanctus

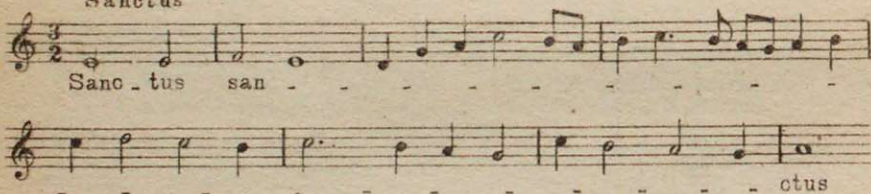

Немецкая песня из Лохаймского сборника

Немецкая песня (оттуда же)

73.

Mein Freud mocht sich wol me - ren wollt glück meln  
 hel - fer sein, ge - lück tet mich - er - ne - ren  
 ver - wunt mein - sen - lich pain. Joh het mir auf - zer -  
 - le - sen ein myn - nig - - li - ches weib, an  
 der stet all mein we - sen - - ich kan an  
 sy nit gne - sen, das macht ir stol - - czer Leib.

Ганс Закс. Серебрянный напев

74.

Sal - - - ve, ich grus dich - scho - ne, Rex  
 Al - - - ler barm - hert - zi - kei - te, Am  
 Chri - ste in dem thro - ne, Der du tre - gest die  
 hei - land man dich - sei - te, An un - sern letz - ten  
 kro - ne Mi - - se - ri - cor - di - ae! - Vi -  
 zei - te Uns - hilf - lich bei ge - ste! Et  
 ta, dul - ce - do, bist fur - war Der le - bens u - re - sprung,  
 spes nos - tra, wan - an dir gar Leit all - un - ser Hoff - nung.  
 Sal - ve Chri - ste, wir grus - sen dich, Ein herr - hi - mel und

erd - te - reich, gar hoch in hier - ar - che - ie! Ad  
 te Chri - ste gar fre - ie Cla - ma - mus, wir - stets  
 schre - ie, Hilf! uns auss al - lem - we - e!

Реньяр. Песня

75. Ve - nus, du und dein Kind seid al - le bei - de blind

und pflegt auch zu ver - blen - den, wer sich zu

ench thut wen - - den, wie ich wol hab er -

- fa - - ren in mei - nen jun - gen Jah - ren.

76.

Wach auff, wach auff, du deut-sches Land, Du  
 Be denck, was Gott an dich ge wand, Wo

hast ge - nug ge - schla - - - - - ffen! Be -  
 zu er dich er - scha - - - - - ffen

denck was Gott dir ge sand  
 hat dir ge sand  
 - denck was Gott dir hat ge sand Und

dir - - - ver trawt sein höchs - tes Pfand. Drum

magst du wol auf - fwa - - - - - chen.

Хорал

77.

1. Ein' fes - te Burg ist un - - - ser  
 2. Er hilft uns frei aus al - - - - - ler

Начало Жанекек. Из песни „Война“ (Битва при Мариньяно)

78. E - scou - tez, e - scou - tez,  
E - scou - tez E - scou - tez  
E - scou - tez

e - - scou - tez tous - gen - tils, gen - tils gal - - loys!  
scou tez tous  
e - - scou - tez tous

II часть

Fan fre\_re le\_le lan fan fre\_re le\_le lan fan fan  
Fan, fan fre\_re le\_le  
Fan, fan fey - - ne fan  
Fan, fan fan

fan fey - - ne fan  
le lan fan fre\_re le\_le lan fan  
fey - - ne fre\_re le\_le fan fan fre\_re le -

fre\_re le\_le lan fan fre\_re le\_le lan fan fre  
fan fey - - ne fre  
le lan fan fan fre

Котля. Песня

79. 1. Mignonne al - lon voir si la Ro - se, Mignon - ne, al  
2. du, ce - ste ves - pré - e, hapoint per -  
(1. Mignonne) (1. Mignonne)

du, cestave spre - e, ha pointper du, ce - ste ves pré.e.  
lon voir si la Ro - se, Mignonne, al - lon voir si la Ro. se

Les plis de sa ro - be pour pré - e  
Qui ce ma - tin a - voit des - clo - se

Et son teint au votre pa 1.  
Sa ro - be de pour - pre au so - leil, 2. Ha point per - reil. Las!

las! voyez comme en peu d'es - pa - ce, Mignonne, el - le a de - ssus la

pla - ce, Las! las! las! ses beau - tez lais - sé choir. O!

oi vrai - ment ma - tre na - tu - re, Puis, qu'une tel - le fleur ne

du - re Que du ma tin ju - sques au soir. Don - cques si

и т. д.

Chant a 4 (первая часть песни) Лежен. Песня из цикла „Весна“

80. Voi - cy le verd et beau May Con - vi - ant à tout sou las,

Tout est ri - ant tout est gay, Rô - zes et Lys vont flo - rir.

Затем следует  
Rechant à 4  
и  
Reprise à 6

Аркадельт. Начало мадригала

81. An - ci - de - tem pur grie vi mar - ti - ri

An - ci - de - tem pur grie - vi marti - ri

che'l vi - ver m'è si a no - ia

che'l vi - ver m'è si a no - ia

che'l mo - rir

che'l mo - rir che'l mo - rir mi fia gio -

m'è si a no - ia che'l no - rir mi fia gio -

mi fia gio - - ia mi fia gio - - ia

ia

ia

Джезуальдо. Пятиголосный мадригал

Me - rcé Me - rcé gri - do pian - gen - do ma chi m'a -

82.

scol - ta? Ma chi m'a scol - ta?

Ahi las - so

Ahi las - so io

Ahi las - so

Ahi las - so

io ven - go me - - no!

ven - go me - no

io ven - go me - no io ven - go me - no!

io ven - go me - - no!

Mor - rò! mor - rò dun - que ta - cen - do, Mor - rò mor -

ro dun-que ta-cen-do. Deh! per pie-ta-dealme-

no dol-cedelcor te-so-ro

te-so-ro, po-tes-si dir-ti, po

tes-si dir-ti, pria chio mo-ra: pria chio

mo-ra Io mo-ro jo

mo-ro ro, io mo-ro, io mo-ro

Io 1.<sup>mo</sup> ro! 2.<sup>mo</sup> ro!

io mo-ro!

Пери. Мадригал (с украшениями Виттории Аркилен)

83.    
 Dal le più al - te sfe - re dal le più al -   
   
 te sfe.re

Лудцаско Лудцаски Мадригал (с украшениями)

   
 Co.me pos - so las.ciar ti e non mo -   
   
 ri   
   
 re Come pos - so la.scia - ti

Орадио Векки. Первая сцена из „Амфиарнаса“ (начало)

84.    
 Сопрано   
   
 Альт   
   
 Тенор   
 О Pierulindoue - stu: Dou' e - stu Pieru - lin, Pierulin, Pieru - lin?   
   
 ПЯТЫЙ ГОЛОС   
   
 Mesir

   
 Ah la ro, ah can, che fastu là incu - si - na?   
   
 Ah la ro, ah can, che fastu là incu - si - na?   
   
 Ah la ro, ah can, che fastu là incu - si - na?   
   
 no poss veg ni cha su in cu 'si - na?

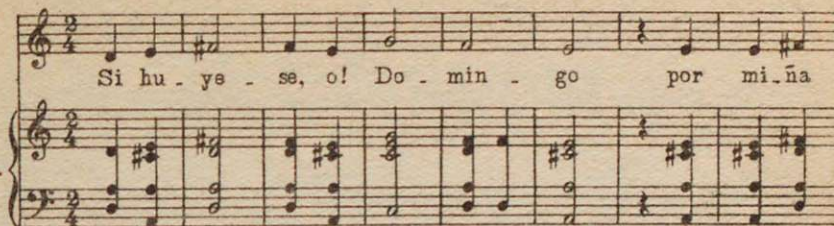
85. 

Si hu - ye - se, o! Do - min - go por mi - ña

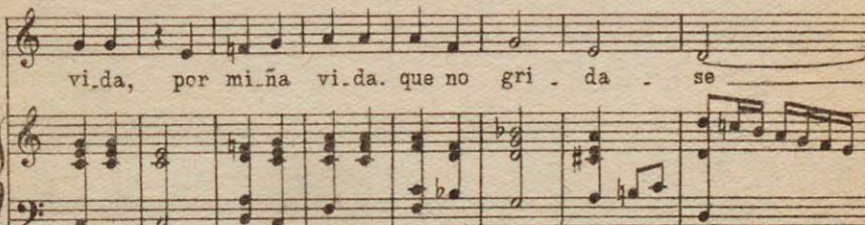

vi - da, por mi - ña vi - da. que no gri - da - se

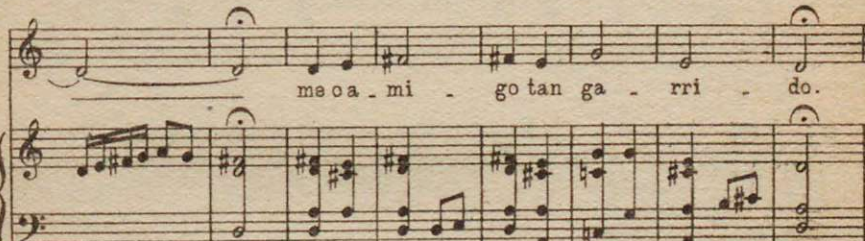

ma ca - mi - go tan ga - rri - do.

## Испанская народная песня „Las quejas“

86. 

A quien con - ta - re yo mis que - xas mi lin - do amor?

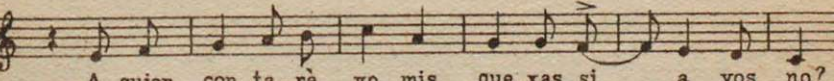

A quien con - ta - re yo mis que - xas si a vos no?

Джон Уилбай. Пятиголосный мадригал  
Sweet hon - ey - sucking bees

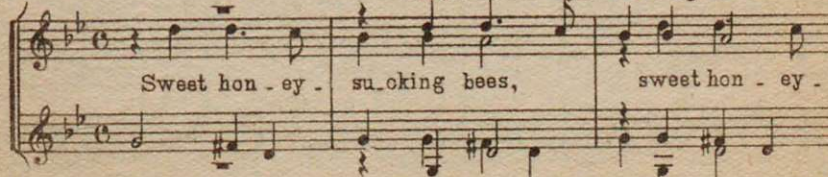
87. 

Sweet hon - ey - sucking bees, sweet hon - ey -

Sweet hon - ey - su - sking bees, why do you  
 su - sking bees Why do you still,

still why do you still why do you  
 why do you still why do you still

still sur - fait on ros - - es, pinks, and vi - o - lets  
 sur - fait on ro - ses, pinks, and vi - o - lets  
 ro - - ses pinks and vi - o - lets

Палестрина. Месса „Ecce sacerdos“ (начало)

88. Ec - ce Sa - cer - -  
 Ky - ri - e e -  
 Ky - ri - e e - lei - -

dos ma - - gnus, qui in...  
 lei - - son  
 son e lei - son

Палестрина. Месса папы Марчелло. Кюрие

89. Ky - ri - e e - lei - son Ky -  
 Ky - rie  
 Ky - ri - e ky - rie  
 Ky -

rie - lei - son Ky - rie  
 - ri - e

e - lei - son Ky - ri - e e - lei - son  
 и т. д.

Из той же мессы

Et in ter - ra pax ho - mi - ni - bus bo - nae vo - lun - ta -

- tis Lau - da - mus te. Ba - ne - di - ci - mus te  
 A - do - ra - mus te.

Скрип. Дж. Габриели. Начало симфонии (оркестровое вступление)

90. Корт. Тромб.

Дж. Габриели. Отрывок мелодии

91. Ку - ri - e le - ison Ку - ri - e Ку - ri - e  
 lei - son e lei - son e le - - - i - son

Дж. Габриели. Отрывки из духовного песнопения

92. Ti - - mor e tre - - - mor e tre - - - mor

Ne con - fu - dar, ne con - fu - dar, ne con - fu -

93. Ne con - fu - dar,

dar, ne con\_fu - dar, ne con\_fu - dar, ne con\_fu - dar

Musical score for the first system, featuring a vocal line and two piano accompaniment lines.

Орlando Лассо. Французская песня

1. Quand mon ma\_ri vient de de\_hors  
2. Il prend la cuil - lier du pot

94.

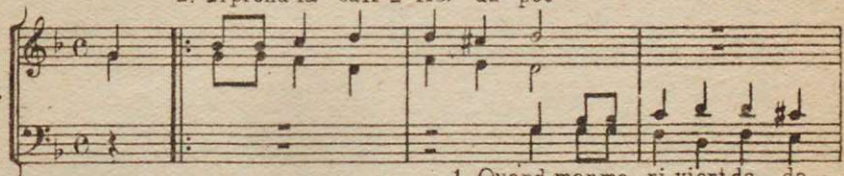

1. Quand mon ma\_ri vient de de\_  
2. Il prend le cuillier du

Ma rente est de - stre ba tu - e ma rente  
A la teste il me la ru - e à la

Musical score for the third system, continuing the vocal and piano parts.

hors  
pot

Ma rente est de - stre ba tu - e  
A la te - ste il me la rue

est de - stre ba tu - e  
te - ste il me la ru - 1 2e J'ay grand peur qu'il

Musical score for the fourth system, including a first ending bracket.

ne me tu - e, C'est un faux vi\_lain ja - lous, c'est un faux vi\_lain ja - lous, C'est

Musical score for the fifth system, concluding the piece.

un vi-lain ri-oteux, grommeleux, je suis jeune et il est vieux, C'est

2. jeune et il est vieux, je suis jeune et il est vieux

Орландо Лассо. Из немецкой песни

und sprach mein man,

und sprach mein man

Лассо. Отрывки мелодий

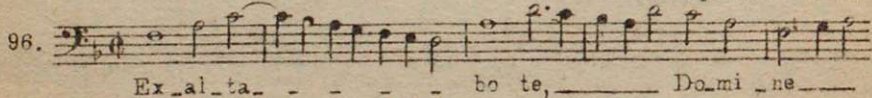

Ex-al-ta - - - - - bo-te, - - - - - Do-mi-ne - - - - -

Spagnoletta

99.

Терци. Passemezzo

3 parte

100.

Пауман. Пьеса для органа (начало)

101.

Канцона. (весь тематический материал)

Дж. Габриели

102.

Ричеркар (начало)

Дж. Габриели

103.

Клавдио Меруло. Токката

104.

105. Minuta Groppi Украшения по трактату Дирута

Tremolo Accenti Clamazioni

106. Пери. Пролог к „Заридише“

Jo ched'al\_ti so\_spir va'\_gè di pia - nti,

расшифровка  
basso continuo

Spars'ordi do\_glia or di minaccie il vol to Fei neg\_li amphi te \_

a-tri al po-pol fol-to Sco-lo-rir di pie-tà vol tie sem-tian-

ti.

107. Появление вестницы (Дафны)  
 Las-sa che di spa-ven-to, e di pie-ta-te  
 возможная расшифровка баса

Ge la mi il cor nel se-no  
 и т.д. Mi-se-ra bil bel-la-te Com'in un punto

chi-me ve-ni-sti me-no hai che

lampo, oba le - no In nottur - no se - ren ben rat - to fug - ga Ma più

ra - pi - da l'a - le Af - ret - ta hu - ma - na vi - ta al di - fa - ta - le.

Монолог Орфея

108. Fune - ste - piag - ge ombro - sic - ri - di cam - pi che - di - stel - le, o - di

so - le Non ve - de - steg - già mai scintill 'o la - mpi Rim - bom - ba - te do - len -

- - ti al su - ondell'ango - scio se - mie - pa - ro - le Men - tre con - nesti ac - cen - ti -

Il per - du - to mio ben con voi so - spi - ro E voi

deh per pie\_tà del mio ma\_rti - ro      Che nel mi - se - ro cor di - mo -

- ra eter - no      La - cri - ma - te al mio pia - nto

om - bre d'in - fer - no      Ohimé Ohimé Che su l'uro - ra giun -

- se all'occa - so il Sci degl'occhi mi - ei,      Mi - se - ro,      Mi - se - ro  
и т. д.

$\text{♩} = \text{♩}$  (первая строфа)

Канцона Орфея

Gio - i - teal can - to mio

selve fro - ndo - se Gio -

109: *ваша ифровка*  
basso continuo

- i - te a ma - ti colli      e d'ogn'in - tor - no      Ep - co rim - bombidalle

val-li a sco - se Ec - co rim - bom - bi dalle val-li a sco - se

Тирсис Гадьяно. Лейттема из „Дафны“

Giove im - mor - tal, che tra ba - le - nie lam - pi

110.

Che sei tu, che naf - fi - di,

111.

Ma ven - de - te lui stes - so che ver - so noi sen - vie - ne...

112.

Мадзокки. Хор из „Цели Адониса“

Riprendiamo i spi-rti che qui dal duo-lo vin-ta

113.

gia-ce languida, si, ma non es-tinta, ma non es-tin-ta

gia ce languida, si, ma non es-tin- - - ta  
si, ma non es-tin-ta.

continuo

gia-ce languida

gia.ce  
хор

gia.ce languida, si, ma non es-tin-ta

gia-ce languida, si, ma non es-tin-ta

lan-gui da, si,

Хор gia.ce languida, si

нажи Марцио и Курцио Ланди. Дуэт из „св. Алексея“

114.

besso continuo

spasso, Fresco e grasso Mi mantie.ne La fa - ti ca Mè ne -

-mi-ca, E mentr' io vi - vo co - si, E per me fe - sta ogni

di, di, ri, di, di, ri,  
di. Di, ri, di, ri, di, ri di, Di, ri, di, ri, di, ri di.

di, di, ri, di, di, ri di di, di, ri, di, di, ri,  
di, ri, di, di, ri di, di, ri di, di, ri di

di, di, ri, di, di, ri di, di, ri, di, di, ri di.  
di, ri, di, di, ri, di, di, ri, di, di, ri di.

115. I часть (начало) Вступление ко II акту  
basso continuo

II часть

и т.д.

Речитатив Алексея

116.

Ah! que lei provo Nel te a tro del cor du - ra bat - ta - glia!

basso continuo

6# 56 3#

O Dioclemente il tuo favor mi vag - lia Tu la palma ame

65 43

ser - ba, Chiogia per me non basto A si fie - ro con - tra - sto.

Ария Алексея

O mor - te gra - di - ta, Ti bramo, ti as - pet - to Dal duolo al di -  
 letto, Tuo cal le m'in - vi ta; O mor - te, O mor - te, O

mo-rtē gra-di-ta Dal car-cer u-ma-no, tu so-la fai pia-no Il  
 var-co al-la vi-ta \_\_\_\_\_ O mor-te gra-di-ta o  
 mor-te gra-di-ta, o mor-te, o mor-te o mor-te gra-di-ta.

Coviello В. Мадзокки и Марадзоли. Диалог Coviello  
 и Zanni из оперы „Надейся страдающий“

117. Zan-ne, Dia-vo-l è se-san-goa-bravo an-co-ra non m'ha i-viso ma-ne

Zanni  
 ar-pe-mi-ra-co-lo na-sfe-ra. Mi non te-te-nea za per-ho-mde guerra.  
 И т. д.

Монтеверди. Отрывок из мадригала „Non può morir d'Amor“

118.

Векера Монтеверди. Отрывки из „Балета неблагодарных“

119. Sentira co-me pos-cia ar  
 da'e sa-et-ta quan-do non ha-vra gra-tia e bel-ta de.

Плутон

120. U-di-te u-di-te u-di-te O' de Pin-  
 fer-nal cor-te fe-re-mi-ni-stre u-di-te.

Монтеверди. Токката из „Орфей“

121.

Вступительный риторнель

122.

Ария Орфея

123. Ec-co pur - ch' a voi ri - tor - no, ca - re sel - ve e piaggie a - mante,  
basso continuo

da quel sol fatte be - a - te, per cui sol mie nolt'hangio - rno.

Ec-co pur - ch' a voi ri - tor - no, ec - co pur - ch' a voi ri - tor - no.

Монолог Орфея

124. Pes - sen - te spir - - - - to

скрипка I e for - mi - da - - - -

скрипка II

bil nu me

sen - za far pas-

скрипка I

скрипка II

sag - gio all' al - tra ri - va

я т. д.

скрипка I

скрипка II

This system includes a vocal line and two violin parts. The vocal line ends with the text "я т. д.". The two violin parts are labeled "скрипка I" and "скрипка II". The piano accompaniment is also present.

Орфей

Сцена расставания с Эвридикой

Ma che o.do? oi mè las.so! S'ar man forse à miei danni con

125. Клавесин, viola da braccio и chitarone

Оборачивается

tal furor le furie innamorata perra piri mil mio ben ed iò consento? O

Орган

dolcissimi lu.milio pur veggio, io pur! ma quale clissioi mè

Дух

vòscura? Rott'hai la legge e se di gratia inde.gno.

Монтеверди. Lamento Ариадны из одноименной оперы

128. простая расшифровка basso continuo

La - scia - te mi mo - ri - re, la - scia - te mi mo -

- ri - re e che vo - le - te voi, — che mi con - for - te

in - co - si du - ra sor - te. in - co - si gran mar - ti - re. La -

scia - te mi mo - ri - re la - scia - te mi mo - ri - re.

Монтеверди. Монолог Оттона из оперы „Коронавание Пеппеи“

127.

E pure io tor.no e pure io tor. no qui qual

linea al cen.tro qual fo.coaspe.ra

e qual ru.scel.lo al ma.re e se ben lu.ce ben

lu.ce.al.cuna non ap.pa.re Ah Ah

Ah — ah so ben i o chestail mio sol qui den . tro.

e pure io tor no io tor no qui qual li . nea al cen . tro

Нерон

(из диалога с Сенекой)

Tu tu tu mi sforzi al lo sdeg . no mi

128 basso continuo

sforzi al lo sdegno al lo sdeg.no al lo sdeg.no al lo sdeg.no al lo sdeg.no

129. Non mo.rir, non mo . rir Se . ne . ca Хор домочадцев Сенеки

Non mo.rir, non mo . rir Se . ne . ca

Non morir, non morir Sene . ca non mo . rir Se . ne . ca no

rir Se ne ca non mo . rir non morir Sene ca Sene ca

Non morir nca mo . rir Sene . ca non morir Se . ne . ca no

130. **Нерон** Дуэт Нерона и Лукана

Hor che Se . ne . ca è mor to cantiam, can . tiam, Lu .

**Лукан** cantiam cantiam

ca . no, can . tiam Нерон can . tiam

can . ti . am, Lu . ca . no, a . mo .

ro se can . zo . ni .

131. **Нерон**

Fla . gel . li, fla . gel . li, fu . ni, fu . ni, fo . chi, fo . chi

ca . vi . no da cos . tei il man . dan . te il man . dan . te ei cor . rei

ca . vi . no, ca . vi . no, ca . vi . no da co . stei il man . dan . te ei cor . rei!

Танчья

132.

basso continuo

Siomiro il volto del miobel Ciapi - no par mi veder il

ciel d'Amor in ter - ra par mi ve.der il ciel d'Amor in ter -

(скрипки) (Танчья)

ra S'io non loveggo

vom mi a capo chi - no, drento il mio cor houn tram - bus - tio di guer -

ra drento il mio cor houn tram - bus - tio di guer - ra, и т.д.

Кавалли. Из монолога Исифилы в опере „Азон“

133.

Spo - sa so - lo di no - me, mog - lia sen - za ma.

ri-to, mar-ti-re di For-tu-na, scon-so-la-ta vag-an-te, pri-va-dò-g-ni-ri.

sto-ro, ser-va-se-gua-ce a-man-te di quel Gia-son ch'ami-o di-spet-to a-do-ro...

Кавалли. Ария из оперы „Геркулес“

134.

Zeffi-ri chi-gi-te da-vi-ci-ni fi-ori in-vo-lan-do ado-ri

è quà poi fug-gi-te fate a la mi-a pro-va ch'og-gi il mar-si spi-a-ni,

voi pur cor-te-gia-ni, voi pur cor-te-gia-ni sie-te dell'au-ro-ra.

Кавалли. Из арии Демо в опере „Язон“

135.

Son gob-bo, son De-mo, son bra-vo, il mon-do m'è

schia-vo, il dia-vo-l, il dia-vo-l non te-mo, non te-mo скрипки

La Dori

Чести. Отрывки из опер

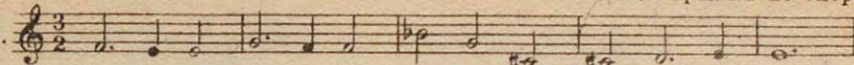
136.    
 Pa-ri-de, Pa-ri-de e do-ve se - - - i?

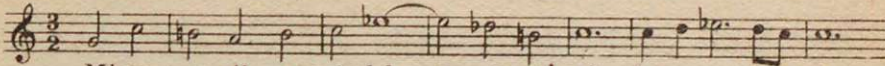
   
 Mi son ca-rii sos-pir dol - ci gl'af-fan - - - ni -

Semiramide

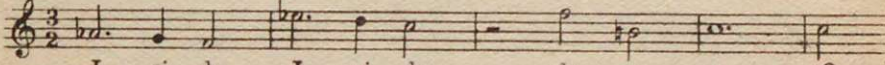
   
 I - si - de, I - si - de do - ve se - i?

Poco d'oro

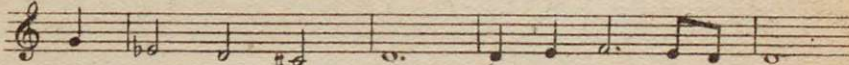
137.    
 al - sen af - fa - no - - - jo.

138.    
 Чести

129.    
 Пуччини

„Anacreonte“

А. Скарлатти. Отрывки из опер (героические темы)

140.    
 Sú sú schiere guer-rie - - - re, si suoni la trom - - - -

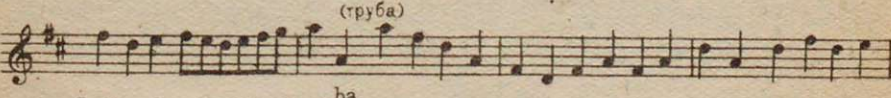
   
 (труба)   
 - - - - ba

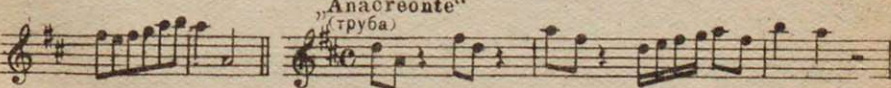
   
 „Anacreonte“   
 (труба)

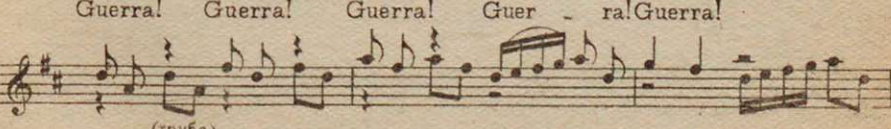
   
 Guerra! Guerra! Guerra! Guer - ra! Guerra!   
 (труба)

Guerra! Guerra

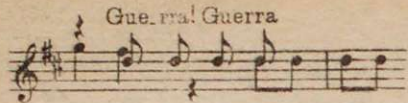

„Amazzone“

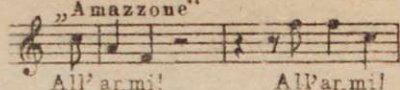

All' ar.mi!

All' ar.mi!

All' ar.mi, o cor tradito, ti vog.lio ven.di.car, ti

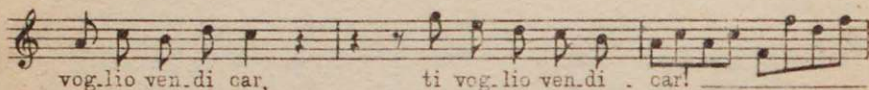

vog.lio ven.di car, ti vog.lio ven.di . car!

All' ar.mi, all' ar.mi all' ar. mi

A. Скарлатти. Отрывки из опер (Lamento)

„Tutto il male“.

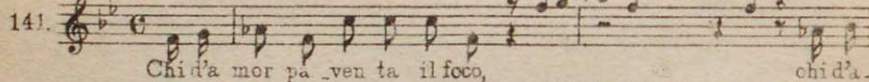

141.

Chid'a mor pa\_ven ta il foco, chid'a.

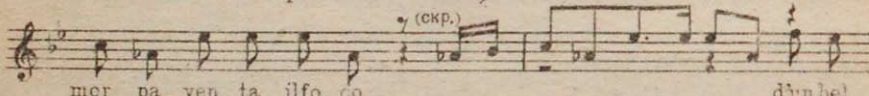

mor pa\_ven.ta il fo, co d'un bel

vól.to i rai non mi . ri. d'un bel

vol.to i rai non mi . ri, i . rai non mi\_ri Non v'è

cor co . si cos.tan . te non v'è

cor co . si cos.tan.te che al ful . gordun bel sem . bian te,

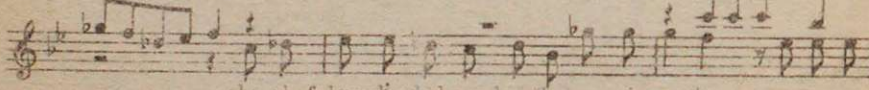

che al fulgor d'un bel sem.bian.te non si sen.ta apocoa

po . co strug-ger Pa-ni-ma in so-spi-ri

che al ful-gor d'un bel sem-bian-te non si sen-ta a po-co a po-co

strug-ger Pa-ni-ma in so-spi-ri.

„Anacreonte“

Rè che na-sce in au-rea cu-na

è ber-sag-lio è ber-sag-lio

di for-tu-na, di for-tu-na, nasce al

tro . no, nasce al tro - - - - - no e mo.re, e

mo.re (ahi la . sso) in car ce.re cru.del, in car.ce.re cru.

del le.ga - - - - - to, le . ga

to a un sas . so.

„Pirro“

Ger - ma - no! Ger - ma - no! Ad

di - o, a - di - o! Va - do a mo - ri - re,

va - do a fi - ni - re, va - do a fi - ni - re il - do - lor

mi - o. Va - do a mo - ri - re, va - do a fi -

ni - re il - do - lor mi - o. Ger - ma - no!

Ger - ma - no! Ad - di - o! Ad - di - o!

„Розаура“ А. Скарлатти. Отрывки из опер (неаполитанская секста)

142.

„Розаура“

„La donna ancora è fedele“

A. Скарлатти. Ария Розауры из одноименной оперы (I часть)

strag - - - - - gi al - la ven -

det - ta al la ven - det - ta

Примеры вокальной „изобразительности“ из оперы „Розаура“  
(крылья)

io pren - do l'a - - - - -

li, io pren.do l'a - - - - - li, io pren.do

l'a - - - li (дрожать) vib-ra - - - te

Увертюра (Sinfonia) к опере „Розаура“

Grave

144.

Allegro

Andante

The Andante section begins with a new system. The upper staff is in treble clef with a key signature of two sharps and a 3/4 time signature. It features a slow, spacious melody with chords. The lower staff is in bass clef with the same key signature and time signature, providing a simple harmonic accompaniment.

**Allegro**

Каччини. Arde il mio petto misero (начало арии) из „Nuove musiche“

145. *p* расшифровка basso continuo

Каччини. „Udite, udite amanti“ (первый куплет арии) из „Nuove musiche“

ra - nti, O cie lo, o ste - lla, o lu - na, o so - le, Don needon -

ze - lle Le mie pa - ro - le, E se ara - gion mi dog - lio, Pian -

gete il mio cor - do - glio, piangete il mio cor - do - glio.

Феррари. Из кантаты

146. Pre - - mo, premo il giogo dell Al - pi e son pre -

mu - to (lassol) da quel d'A - mo - - - re!

Co si so vra sta il pié soggia ce il co-re! Sovrastailpié

sog gia ce il co-re! Qui, qui son fra l'a\_lte

ru-pi cor - te - sa-men - te ac - - - co - lto. Einun fra pen sier

cu - pi mi-se-ra men - te in - vol - to.

147. <sup>A</sup> Кариссими. Из кантаты  
Vit\_to-ria! Vit\_to-ria! Vit to-ria, Vit\_to-riamio co -

re! Non la - grimar piú, non la - grimar piú, e scio lta d'a -

mo-re la se - rvi - tu. Vit\_to-ria, vit - to-ria, mio co - re! Non

lag-ri-mar piú, e sciolta d'a - mo-re la se - rvi - tu, e

scio - - - - - lta d'a

mo-re la se - rvi - tu! <sup>B</sup> Gia l'em pia a tuoi dan ni fra

stuclo di sguardi, con vezzi bu - giardi di spo - se gl'in gan -

ni le fro-de, gli affa-hni non han-no piú lo -  
 co, del cru-do suo fo-co, e spe-nto l'ar - do — re!

148. *Кариссими. Из кантаты*

149. *Страделла. Из кантаты*  
 e sog-ge-tta e sog-ge-tta al mio furor —

d'un cru-del sa-ra l'as prez — za —

*А. Скарлатти. Начало кантаты (речитатив)*  
 Per un va-go de-si-re Tirsia Clori insegnò musica un

150.

di e s' u di va tra lor par lar co. si: Questo è un Do,

que. sto è un Re, que. sto un Mi, questo è un Fa

questo è un Sol, questo è un La. Quando ascender side, al.

lo. ra que. sto La si mu. ta in Re.

Из второй арии

morir mi fa, — mi fa, morir, mo-rir, — mi fa mo-rir mo-rir —

Из последнего ариозо

Un so - spi ro, Clo - ri mi - a, un so - spi - ro, oh Dio,

per - che, per - che spe - rar non può il mio a mo - rè la mia fè?

151. Лауда-диалог

Тело A - ni - ma mia, che pen - si, per - che do - glio - sta - ta - i?  
 Душа Vorrei ri - po - soe pa - ce, vor - rei ri - po - soe pa - ce.

Sem - pre tra hen - do gu - ai, sem - pre tra hen do gu - ai?  
 E tro - vo affan noe no - ia, e tro - vo affan noe no - ia.

Дочь Иевфая

Карисими. Lamento из оратории „Иевфай“

Plo - ra - te, plo - ra - te, col - les, do -

152.

le - te, do - le - te, mon - tes, et ina fli - oti -

o - ne cordis me - i u - lu - - la - - te,

et in af - fli - cti - o - ne cordis mei u - lu - - la - -

Эхо u - - - lu - la tel  
tel U - lu - - la tel

153. **Помона** **Камбер. Начало арии из „Помона“**

Qui vou - dra s'en - ga - ge - sous les loix - d'amour

basso continuo

Qui vou - dra s'en - ga - ge, Et fas - se la cour.

A se dieu vo. la - ge и т. д.

646

Любли. Увертюра к „Тезею“ (начало)

154.

Plus vite

This system shows the tempo change to 'Plus vite' (Faster). The piano accompaniment continues with a more active bass line.

и т. д.

Соло Венеры из пролога „Тезей“

*mesuré*

Re-ve - nez, re-ve - nez, A - mours, re-ve - nez

155.

*retenez* *Recit.*

Re-ve - nez, A - mours, re-ve - nez, Pour - quoy quitter ces

*suivez* *Recit.*

lieux ou l'on est sans a - lar - mes? La Beau - té perd ses plus doux

*mesuré*

char - mes. Si tôt que vous l'abandon - nez; re-ve - nez, re-ve - nez и т. д.

Марш из „Тезея“

156.

Continuation of the musical score for the march 'Тезея'. The right hand continues with rhythmic patterns, while the left hand provides a consistent accompaniment.

*Медля*

Начало арии Меден

157.

Continuation of the musical score for the aria 'Меден'. The vocal line continues with the lyrics: '-reux, heureux un coeur qui ne vous perd ja-mais!'. The piano accompaniment supports the vocal melody.

*Grave*

Хор фурий

158.

Балет обитателей счастливых островов

159.

Люлли. Начало монолога Армиды из одноименной оперы

160.

En fin il est en ma puis san ce! Ce fatal en ne.

mi, ce superbe vain quer! Le charme du som meille livre à maven.

gean ce; je vais per cer son in vin ci ble coeur. Par

lui tous mes captifs nous sortis d'esclavage, qu'il éprouve toute ma

rage. Quel trouble me saisit? qui me fais hésiter? qu'est ce qu'en sa fa-

veur la pitié me veut di-re? Frappon... ciel! que peut m'arré -

и т. д.

ter? Achéons... je fremis! vengeons nous... je sou-pi-re!

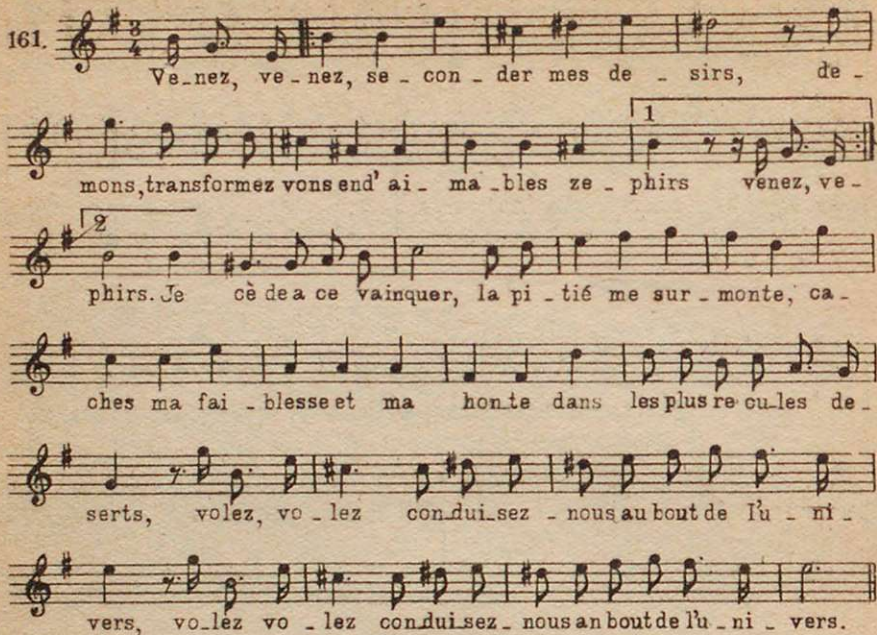
161. 

Ve-nez, ve-nez, se-con-der mes de-sirs, de-mons, transformez vous en d'ai-ma-bles ze-phirs venez, ve-phirs. Je cède à ce vainquer, la pitié me sur-monte, ca-ches ma fai-blesse et ma honte dans les plus reculés de-serts, volez, volez conduisez-nous au bout de l'u-ni-vers, volez volez conduisez-nous au bout de l'u-ni-vers.

Персель. Мелодия „Lilliburlero“ (слова припева сатирической песни)

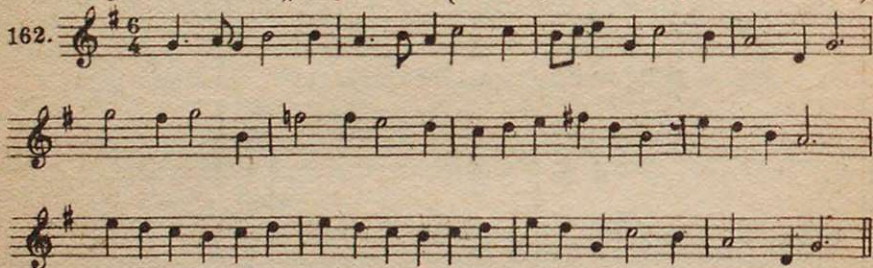
162. 

Персель. Речитатив Дидоны из оперы „Дидона и Эней“ (буря)

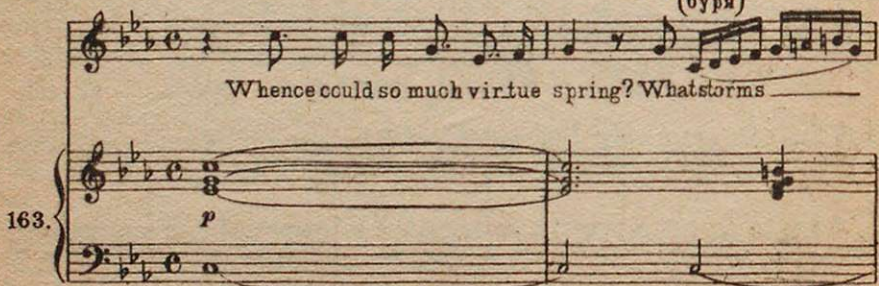

Whence could so much virtue spring? What storms

163. *p*

(доблесть)

what battles did he sing? Anchises va - - - our mix with Venus'

charms, How soft, how soft in peace, and yet how fierce how fierce in arms?

Персель., "Времена года" (из музыки к пьесе "Королева фей")  
 Весна (вступленье)  
 скрипки

164.

Лето

гобой

Осень

скрипка

Violin part for the first system of 'Осень'. The music is in G major, 2/4 time, and begins with a treble clef. The melody starts on G4 and moves through various intervals, including a tritone (F#4-Bb4).

Violin part for the second system of 'Осень'. The melody continues with a series of eighth-note patterns and rests, maintaining the G major key signature.

Зима

Violin part for the first system of 'Зима'. The music changes to 3/2 time and features a more somber, slower melody in G major.

Violin part for the second system of 'Зима'. The melody continues with a series of half notes and rests, ending with a fermata.

Персель. Начало увертюры к опере „Дидона и Эней“

Adagio

165.

Violin part for the first system of the overture. The music is in D minor, 2/4 time, and begins with a treble clef. The melody starts on D4 and moves through various intervals, including a tritone (F#4-Bb4). The dynamic marking is *p*.

Violin part for the second system of the overture. The melody continues with a series of eighth-note patterns and rests, maintaining the D minor key signature. The dynamic marking is *f*.

**Allegro moderato**

и т. д.

**Танец матросов**

166.

**Andante**

**Заключительный хор**

167.

With droop - ing wings, ye Cu - pids come with droop - - - -

With droop - - ing wings, ye Cu - pids come with droop -

With droop - - ing wings, ye Cu - pids come with droop -

- - - ing wings with droop - - - - ing wings

ing wings ye Cu - pids come with droop - ing wings и т. д.

droop - - - ing drooping wings, with droop - ing wings

with droop - - - ing wings - -

Хуан Гидальго. Речитатив и ария Минервы из Сарсуэлы

Минерва

168.

¡ Suertetira - na, no pue - do jay de mil im - pedir - lo,

basso continuo

Палас

no. A que so te des con - fi - e por más que vuelles ve - loz.

Ария

Que antes que Jupiter lle - gue, tu llanto y mi acusa - sion,

ha - bré conse - guido yo, De en - trambos la destruc - cion.

Francisco Verxés. Из Тонады

169.

¡ Ay qué mal, ay qué ra - bia, ay qué tor men to!

basso continuo

Ay qué mal, ay qué ra - bia, ay que tor men to!

¡ Ay qué tor - mento! Ay ————— qué tor - men - to!

Дурон. Из Тонады

170. Arro - je las flechas, si, si, el ven - do ni - ño:

basso continuo

Sus ti ros ol - vide, ya, ya si en laza pro - di - gios.

Digo yo, yo, yo, que tie - ne el a - mor her - moso po -

der. Que can - te - lo yo y di - ga - lo él

Que can - te - lo yo y di - ga - lo él, y di - ga - lo él.

Интерес. Ария из сарсуэлы „Адис и Галатея“  
Галатея

171

Si de rama

enra-ma si de flor en flor i.has sal.

tan-do, bulle-ndo y oan - tan-do dich oso qui en

a ma las ansias de a-mor i - bassal.

tan-do i - tas sal - tan-do, bul-len-do, y can

tan

do di choso qui - en a - ma las ansi as dea-mor и т.д.

172. Fi - li dei - ne lieb Äng-lein klar so glän - zen, wie die

Шейн. Песня

Sonn' wohl unbarmer zig tö - ten gar micharmen

3 6 5 4 3

ri - don don. O weh! mein treu - es

Co - ri - don. don. O weh! mein treu es

5 3 6 4 5 4 3

1. 2.

don. O weh! mein treu - es

Herz emp - fin - det gro - ssen Schmerz, an - ge -

Herz emp - an - ge -

5 3 6 4 5 4 3 7 5 6 4 4 7 5

Herz emp - fin - det gro - ssen Schmerz, an - ge -

zündt durch ih - ren Strahl. Ich bitte hoch ach linder

zündt durch ih - ren Strahl. Ich bitte hoch ach linder doch

6 5

zündt durch ih - ren Strahl. Ich bitte hoch ach linder doch

doch mein Mar - ter Angst

- mein Mar - ter, Angst, mein Mar - ter,

7 5 6 6 4 5 3 6 4

mein Mar - - - - - ter, Angst

und <sup>1.</sup> Qual. O wehl mein <sup>2.</sup> Qual.

Angst und Qual O Qual.

und Qual O wehl mein Qual

A. Кривер. Песня „Wer lieben kann, der nehme's an“.

173. *Расшифровка basso continuo*

Es kann nichts an . ge . nehmers sein auf die . ser . gan . zen Welt .  
 Als wann zwei Her . zen sich so fein der Lie . be zu . ge . sellt .

Man mag mir sa . gen was man will, so  
 Dass au . sser die . ser' süs . sen Frucht der

schweig ich doch dar . zu nicht still und blei . be ganz dar . bei,  
 herz . ens vol . len Lie . bes sucht, nichts mehr zu fi . nden sei .

Drum lie . be nur, wer lie . ben kann

und keh . re sich nicht dran, denn wen's verdriesst, der tu es auch, mich

geht es gar nichts an, mich geht es gar nichts an.

Следует инструментальный риториель 8 тактов

Шютц. Из „Псалмов Давида“

174.

Auf dich trau ich, mein Herr und Gott Wollst mir dein Hülff be.wei.sen  
Er.rett mich von der Fein.de Rott, Dass sie nicht nieder.rei.ssen

Mein ar.me Seel mit Un.ges.tüm, Mit grau.sam Zorn und Lö.wensGrimm,

weil kein Ret-tung vor-han-den.

Шютц. Начало „Маленького духовного концерта“

175. Ei-le mich, Gott, zu er - re-ten, Herr, mir zu hel-fen

Es müssen sich schämen und zu Schanden werden die nach mei-ner

Seelen ste-hen, sie müssen zu - rücker keh-ren und ge-höhnet werden

die mir ü - bels wün - schen.

Шютц. Начало „Духовной симфонии“

176. Ju-bi-la-te, ju-bi-la-te, ju-bi-la-te

Flautino или Скрипка

Flautino или Скрипка II

De-o om-nis, om-nis, om-nis ter . . . ra,

om-nis om-nis ter . . . ra, om-nis, om-nis, om-nis ter . . . ra

Шютц Из „Духовной симфонии“

Начало

177.

Fi-li mi, fi-li mi, fi-li mi, fi-li mi, Ab-sa-lon,  
Basso continuo

Включение

fi-li mi, fi-li mi, fi-li mi Ab-sa-lon, Quis mi-hi tri-buat,  
Basso continuo

ut e-go mo-ri-ar, mo-ri-ar, mo-ri-ar pro-te, quis

mi. hi tri. bu. at ut e. go mo. ri. ar, mo. ri. ar,

mo. ri. ar pro. te mo. ri. ar, mo. ri. ar pro. te! Ab.

. sa lon, Ab . sa lon, Ab . sa lon, fi .

4 Трѣмбона

li mi, fi - li mi, fi . li mi, fi . li mi, Ab . sa .

lon, fi - li mi, fi - li mi, Ab - sa . lon, Ab . sa lon,

Ab sa lon, Ab sa lon!

Шютц. Начало „Духовной симфонии“

178.

Buccina te in no me

Cornetto

Trombetta или Cornetto

и т. д.

nia tuba,

Фагот

Шютц. Соло ангела из „Рождественской оратории“

179.

Violetta I

Violetta II

Орган

6

Fürchtet euch nicht, fürchtet euch nicht. Sie

... he, ich verkündige euch große,

große Freude, große, große Freude; Sie ... he

и т. д.

Соло Ирода  
Clarino I

180.

Organa

Clarino II

Zie.het hin, zie . het hin,

zie . het hin, zie . het hin

Речитатив повествователя

181.

Auf dem Ge . bir . ge hat man ein Geschrei . ge . hö

Bassocontinuo

Organa

ret, viel Klä . gens, Wei . neas

und Heu . lens Rabel be .

wei . ne . te ih . re Ki . nder und woll . te sich nicht

trös . ten las sen, denn es war aus mit ih . nen

Лаура

Кейзер. Отрывки арий из оперы „Иоделет“

182. Jo so . la tel vno dir quand ab . bi da mo . rir per mio di . let

to, per mio di . let

Иоделет to, per mio di . let to.

183. Ar . ti . ge Kin . der, seht mich an! Ar . ti . ge Kin . der, lacht mich an! Lacht lacht mich

an lacht lacht mich an, ja, ja! ja,  
ja! doch nein, doch nein ja ja! doch nein, doch nein

Ария из III д.

Примеры из арий самого Иоделета

184.

Feuer, Feuer, lauter Feuer, Feuer, Feuer, lauter Feuer  
bren-net in mei-ner ent-flam-  
meten Brust. Feuer, Feuer,  
Fe-uer, la-uter Fe-uer bren-net in mei-ner ent-  
flam-meten Brust.

Другая ария оттуда же

Jch bin so krank so krank für Lie-be, für Lie-be

Ария из IV д.

Wo Ba-chus und Ven-us re-gie-ren, wo Ba-chus und  
Ve-nus re-gie-ren, da bin ich ein behertz-ter Heid,  
ein be-hertz-

ter Held.

Ария из V д.

Mein Hertze zap\_pelt mein Hertze zap - - - -  
 - - - - - pelt für Wu\_ten und Ra\_che.

Начало  
 А. Spiritoso

Отрывки из увертюры к „Иоделету“

185.

Д. Allegro

186.

Свелинк. Хроматическая фантазия (начало)

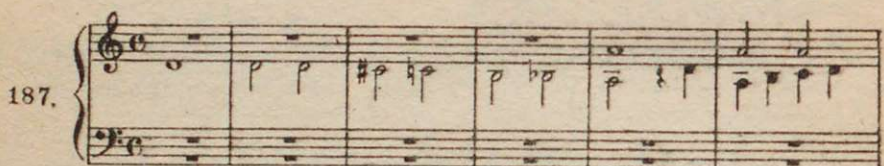

Тема в уменьшении

Фрескобальди. Токката (начало)

Second system of the piano score, continuing the melodic and rhythmic patterns from the first system.

Third system of the piano score. The right hand continues with a melodic line, and the left hand has a more active accompaniment. The system concludes with the text "и т. д." (and so on).

Фрескобальди. Варьирование в канцоне

I  
189.

II

III

IV

И Т. Д.

V

Шейдт. Вариации на хорал

I. Хорал в верхнем голосе (начало)

190.

III. Хорал в верхнем голосе

IV. Двойной контрапункт

и т. д.

VIII. Колорированный хорал в басу

и т. д.

IX. Колорированный хорал в верхнем голосе

Фробергер. Токката (начало)

191.

192.

Начало

Пахельбель. Из токкаты

и т. д.

p

и дальше

и т.д.

Начало

Букстехуде. Прелюдия и фуга g-moll

193.

12/8

Фуга

Two systems of musical notation for a fugue. The first system shows the beginning of the piece with a treble and bass clef. The second system continues the piece with similar notation.

Берд. Вариации на тему „Джон, приходи, поцелуй меня“

Allegretto

194.

A series of six systems of musical notation for variations. The first system is marked 'Allegretto' and numbered '194.'. The second system is marked 'II'. The third system is marked 'X.'. The notation includes treble and bass clefs, notes, rests, and bar lines.

XI

Готье. Сарабанда для лютни

195.

Шамбоньер. Сарабанда для клавесина

196

Reprise

Agia Alle magna (первая часть темы)

Польетти. Вариации.

197

## V. Лира

## VIII. По-богемски: волынка

## XV. Французские Baiselebens

Continuation of the musical score for 'XV. Французские Baiselebens'. The treble staff continues the melodic line with eighth notes. The bass staff continues the accompaniment with eighth notes.

## XVIII. Soldaten Schwebelteuf

Continuation of the musical score for 'XVIII. Soldaten Schwebelteuf'. The treble staff continues the melodic line with eighth notes. The bass staff continues the accompaniment with eighth notes.

I. Дерзость Голиафа

Кунау. Первая „библейская соната“

198.

II. Тренет израильтян

Отрывок из IV части

199.

VII часть. Концерт, который дают женщины в честь Давида

200.

VIII часть. Всеобщая радость и веселые пляски народа

Маскера. Начальные „темы“ отдельных частей канцони

201.

(I часть, имитационная)

Грилло. Начало каприччио

202.

II часть, в движении гальярды

Затем следует III часть, имитационная, IV-в движении паваны, V-в движении гальярды, VI- в движении паваны, VII- в движении гальярды, после чего повторяются I и II части, к которым присоединяется кода.

Марини. Тема из сонаты

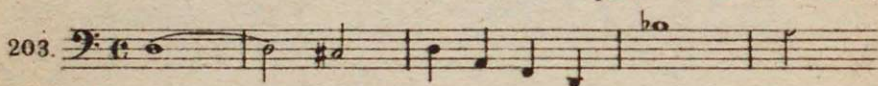

I. Allegro

Легренци. Тема из сонаты

II

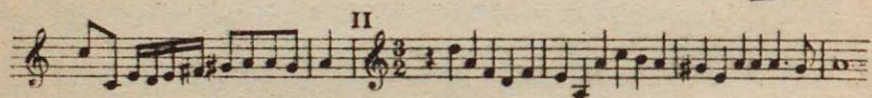

III. Adagio

и т.д.

205.

206. **Разработка**

207. **Радошана** **Шейн. Из сюиты**

**Gagliarda**

**Courente**

**Allemande**

**Tripla**

**Allegro**

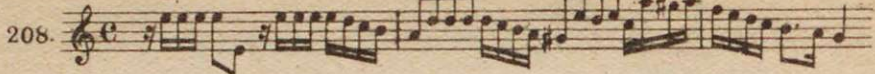

**Adagio**

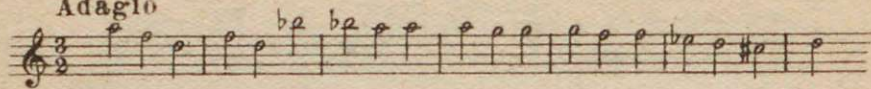

**Prestissimo**

**I Вегунление Корелли. Отрывки из трио сонаты h-moll, op. 2.**

**II. Vivace**

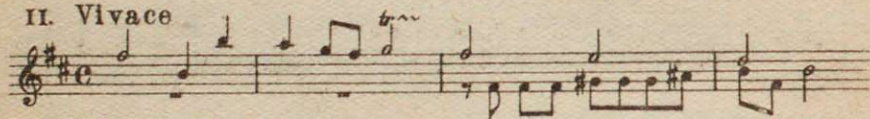

**III. Adagio**

**IV. Presto**

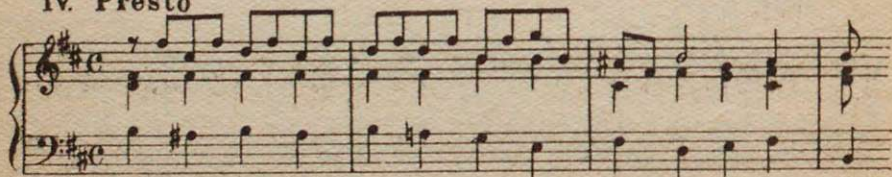

Витали. Отрывки из сонаты для скрипки и basso continuo

210. *Largo*

и т.д.

*Largo*

Корелли. Отрывки из сонаты для скрипки и basso continuo. Op. 5, №6

II часть *Allegro*

211. *Allegro*

Basso continuo

*Adagio*.  $\text{♩} = \text{♩}$

*Adagio*.  $\text{♩} = \text{♩}$

*Allegro* (Финал)

Grave

Верачини. Отрывки из скрипичных сонат. Op. 1, №2

212.

Largo (оттуда же)

Poesana

Op. 1, № 1

Allegro

Op. 2, № 6

Вивальди. Из концерта „Весна“ (переложение для 4 р.)

Allegro. I часть

213.

Largo. (II часть)

Largo На цветущей лужайке, под шелест дубрав, слыт ко-

вий пастушок с верной собакой рядом.

Мелодия из „Оперы нищих“

214.

Евстазио  
Largo

Гендель „Ринальдо“ Отрывки из арий

215.

Siam prossimial por-to, per prender con-for-to al nos-tro pe-

nar; siam possi-mial por-to, per pren-der con-for-to al

no-stro pe-nar, per pren-der con-for-to al no-stro pe-nar

Сирена Il vos-tro mag-gio de' bei ver-di anni, oh co ri

Vivace

amanti, Sempre co - stan - ti sfiora - te in a - mo - rel..

**Allegro**

Ария Ринальдо

216.

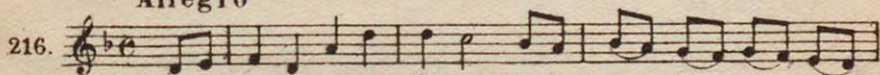

Il Tri - cer - bero hu - mi - lia - to al mio bran - do ren - de -

rò, il Tri - cer - bero hu - mi - lia - to al mio bran - do ren - de .

rò, il Tri - cer - bero hu - mi - lia - to al mio bran - do ren - de .

rò al mio bran -

do al mio

bran - do ren - de - rò

al mio bran - do ren - de - rò

**Allegro**

Ария Армиды

217.

Vo' far guer - ra, e vin - cer vog - lio, e vin - cer

vog - lio col losdegno ch'im'of fen - de ven - dicar i tor - ti

miei, ven-di-car <sup>3</sup> <sup>3</sup> <sup>3</sup> i tor-ti mi - ei  
 Vo far gue - rra, e vin - cer vog - lio, col - lo  
 sde - gno chi m'of - fen - de col - lo sde - gno chi  
 m'of - fen - de ven - di - car

Гендель. Монолог Гримвальда из оперы „Роделинда“

218.

Fa\_tto in fer\_no è il mio pe\_tto; di più fla\_ge\_lli ar-

- ma - te hò den\_tro il

co\_re tre fu\_rie, ge\_lo\_si\_a,

sdeg.no ed a - mo-re e da più go - le io

sen - to qua - si ma - stin cru -

de - le il ri - mor - so la - trar per mio tor -

- men - to chia man do - mi

in-fe-de-le, sper-giu ro u-sur-pa-tor, em-pio,

Larghetto

e ti-ranno

Ma pur voi lu-sin-

The third system continues the vocal line and piano accompaniment. The piano part features a dense texture of chords and moving lines. The lyrics are: Ma pur voi lu-sin-

-ga-te le stan-che mie pu-pil-le ad un bre-ve ri-

The fourth system concludes the vocal line and piano accompaniment. The piano part continues with its characteristic accompaniment. The lyrics are: -ga-te le stan-che mie pu-pil-le ad un bre-ve ri-

- po - so, au - re tran - quil le.

**Allegro**

Вероника

Гендель. Отрывки из героических арий

219.

**Allegro**

Тирийт

Sor - ge nell' al - ma mi - a qual v' a scr - gen - do in cie - lo

Гендель. Вступление к арии Роделинды из одноименной оперы

**Largo**

стр.

220.

221. „Ксеркс“

Va go - - den - do ve - zzo - so e be - llo

quel ru - scel - lo la li - ber - tà.

Allegro

„Ксеркс“

Un ce - nno leg - gia dre tto, un ri - so vazzo - se tto un

mo - to di pupil - le può far in - a - mo - rar, può far in - a - mo - rar.

Фл. пикколо

Стр.

Tamburino из оперы „Альцина“

„Мессия“, № 4

Так со - тря - су

222.

я и не\_бо, и зем\_лю, и не\_бо, и зем\_лю

Andante „Иуда Маккавей“, № 32

„Израиль в Египте“, № 20

Largo Тема начального хора в „Израиле в Египте“

223.

Largo Хор из оратории „Израиль в Египте“

224.

He sent a thick dark\_ness o\_ ver all the

land o\_ ver all the land e\_ ven dark\_ ness

a thick dark - - - ness He\_

which might be\_ felt, a thick dark - ness He\_

He\_

sent  
sent a thick dark\_ness o\_ver all the land  
sent a thick dark\_ness o'er all the land,

Grave

Хор №12 из оратории „Израиль в Египте“

225.

*ff* Хор и оркестр tutti  
*p* a capella

*ff* Хор и орк. tutti  
*p* a capella

Tempo giusto

*f*

But the wa\_ters o - ver

whelm - ed their e - nem ies o - ver

whelm - ed their e - nem ies

Larghetto

Ария Самсона из одноименной оратории

226.

Самсон

Total eclipse no sun, no moon, all dark — all

The second system, featuring the vocal line and piano accompaniment. The vocal line begins with a rest, followed by the lyrics. The piano accompaniment continues with a similar rhythmic pattern.

dark — a midst the blaze of noon!

Oh glo— rious light!

The fourth system, featuring the vocal line and piano accompaniment. The vocal line concludes with the lyrics. The piano accompaniment ends with a final chord in the bass.

nocheeringray, to glad myeyes with wel - comeday!

Tot - al eclipse! no sun, no moon, all

The second system continues the musical piece. The vocal line has a brief rest before the lyrics. The piano accompaniment continues with similar rhythmic patterns and chordal structures.

dark a midst the blaze of noon! Why thus deprive thy

The third system shows the vocal line with a long note for the word 'dark'. The piano accompaniment provides harmonic support with consistent accompaniment.

prime de - cree? Sun, moon and stars are dark to me,

The fourth system concludes the page's music. The vocal line ends with the lyrics. The piano accompaniment provides a final harmonic resolution.

Sun, moon, and stars, sun, moon and stars are dark to me

sun moon and stars, sun, moon and stars are dark to

mel

Larghetto

227.

Вступление к арии Далилы

Second system of the musical score, continuing the melody and accompaniment from the first system.

Allegro (тема)

Из Concerto grosso, op. 6 F-dur

разработка

228.

Sixth system of the musical score, continuing the development of the theme.

Бах, Речитатив из светской кантаты „Auf schmetternde Töne“

229.

Die stille Pflanze spielt mit ihren kleinen Wellen.

и т. д.

Эол

Речитатив из кантаты „Умиrotворенный Эол“

230.

Ich gebeuch Macht, vom Abend bis zum

Фл.

Тр. Лит. Вал. Гоб. Стр.

Morgen, vom Mittag bis zur Mitter.

Фл.

Тр. Лит. Вал. Гоб. Стр.

nacht mit eurer Wuth zu rassen

Фл.

Стр

Стр

Ария из „Крестьянской кантаты“

231.    
 Es neh me zehntausend Du ka ten der Kam mer her al le Tag

   
 ein es neh me zehntausend Du ka ten der Kam mer her al le Tag

   
 ein Er trink ein gu tes Glä schen Wein und lass es ihm be

   
 kom men sei nes neh me zehntausend Du ka ten der Kam mer her al le Tag ein

Ария из кантаты „Jch hatte viel Bekümmerniss“

Гобой    
 232. 

Seuf-zer, Thränen, Kum-mer, Noth - Seufzer,

Thrä nen, ängstlich's Seh-nen, Furoht und Tod,

The second system continues the musical piece. The vocal line has a melodic line with some slurs. The piano accompaniment maintains its rhythmic pattern, with some chordal textures in the right hand.

na - gen mein bekann-tes Herz ich empfin-de Jam-mer,

Schmerz, Seu-fzer, Thrä nen, Kum-mer, Noth, Kum-mer,

The fourth system concludes the page. It features a trill (tr) in the vocal line and continues the piano accompaniment's rhythmic and harmonic structure.

Noth, ängstlichssehenen      Furcht und Tod.

233. Grave  
трубы

Заключительный хор из кантаты „Jeh hatte viel Bekümmerniss.“

соло баса

234. Ариозо альты      Из пассивов по Матфею

Du lie - berHei - land du,

и т. д.

Ариозо сопрано

Wie wohl mein Herz in Thra - nen schwimmt

3

Вступление к арии сопрано  
Фл. + скар.

Continuation of the piano accompaniment for the introduction of the soprano aria, featuring piano accompaniment with flute and piccolo. The score is in G major and 3/4 time, consisting of two systems of staves.

Хор учеников

235.

Continuation of the choral entrance of the students, with lyrics in German. The score is in G major and 3/4 time, consisting of four staves. The lyrics are: Herr, bin ich's, bin ich's? Herr, bin ich's, bin ich's? Herr, bin ich's, bin ich's? Herr, bin ich's, bin ich's?

236.

Ger-ne will ich mich be-que-men, Kreuz und Be-cher

an-zu-neh-men, trink ich doch dem Heiland nach,

Та же ария

Хор

Ария № 47 (вступление)

237.

Скр.

Пилат

238. 

Wei - chen wollt ihr un - ter die - sen zwei - en den

Хор

Ba - rabban!

Евангелист

ich euch soll los - ge - ben Sie sprachen

Речитатив Иисуса

239. 

E - li, e - li, la ma, lama a - sab - tha - ni!

Заключительный хор

240. 

Piano accompaniment for the third system, concluding the accompaniment for this section.

I Xop Kyrie

Mecca h-moll

241. Ky - ri - e e - le - - - - i - son

II Xop Kyrie

Ky - ri - e e - lei - - - - son e - lei - son

Laudamus te

242.

Piano accompaniment for the fourth Kyrie, continuing the accompaniment for this section.

Qui tollis

243. Qui tollis pec - ca - - ta mundi mi - se - re re no - bis

Пассакви

244.

Мотет

Каприччио на отъезд возлюбленного брата

Прелюдия f-moll

Пассионы

245.

Месса h-moll

Фуга h-moll

Прелюдия a-moll

Фуга a-moll

246.

Фуга g-moll из I тома

Фуга Es-dur из I тома

247.

Фуга F $\sharp$ -dur из I тома

Фуга b-moll из I тома

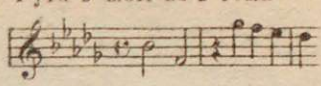

Фуга E-dur из I тома

и т. д.

Фуга a-moll из II тома

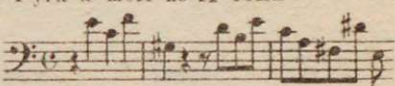

и т. д.

Фуга G-dur из II тома

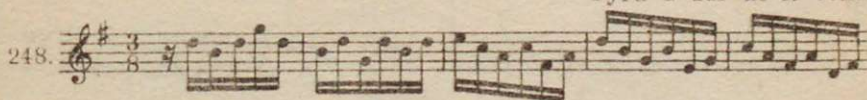

и т. д.

Фуга e-moll из II тома

и т. д.

Прелюдия

Фуга

Тема Kunst der Fuge

250

Скр. I

Клавирный концерт g-moll (начало)

251

Скр. II

Альт

Continuo

Клавир

Музыкальный фрагмент, состоящий из двух систем нот. Каждая система включает две стaves: верхнюю (требл) и нижнюю (бас). Ключевая подпись — один плоский знак (B-flat), ритмический рисунок — 2/4. Музыка содержит восьмые и шестнадцатые ноты, а также акценты.

Скр. конц.

Скрипичный концерт а-молл (начало)

Музыкальный фрагмент, состоящий из пяти стaves. Ключевая подпись — один плоский знак (A minor), ритмический рисунок — 2/4. Музыка содержит восьмые и шестнадцатые ноты, а также акценты. Стaves обозначены: Скр. I, Скр. II, Альт, Continuo.

Из I части Итальянского концерта

Allegro

252

Разработка

253. Органная fuga Пассионы

254. Темы двух органных фуг

и т. д.

255. Тема фуги g-moll

256. Тема фуги e-moll

Хорал Christ der du bist der helle Tag

257. Хорал Allein Gott in der Höh sei Ehr'

Хоральная прелюдия

Meine Seele erhebt

Fourth system of the musical score, labeled as a chorale prelude. It is in 6/8 time and features a simple, homophonic texture with a clear melody in the treble and a supporting bass line.

Хорал

Largo

tr Сицилиана из скрипичной сонаты c-moll

Из скрипичного концерта E-dur

259

II

Разработка из скрипичного концерта E-dur

260

И. Д.

Партия скрипки

фл. Об. Скр. Начало второго Бранденбургского концерта

261.

II Скр.

Разработка  
Труба

Скрипка  
и Альт

фаг.

Гобои

Скр. *piccolo*

Adagio из первого Бранденбургского концерта

262

А. Скарлатти. Ариетта Лизетты из оперы „Gli equivoci nel sembiante“

263

Mia so - rel - la è fa - sti - dio - sa,

è fastidiosa ogni co - sa vuol ch'io fac - citanti im - pa - cienza li voglio, no

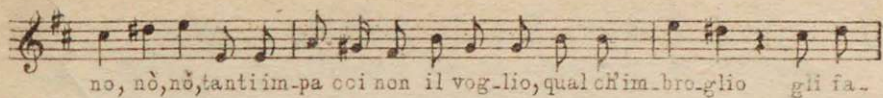

no, nò, nò, tanti im-pa coi non il vog-lio, qual c'hi-m bro-glio gli fa-

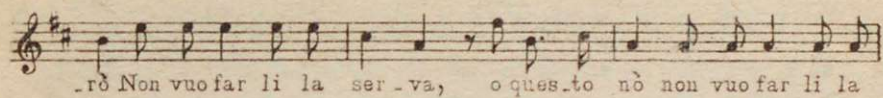

-rò Non vuol far li la ser-va, o ques-to nò non vuol far li la

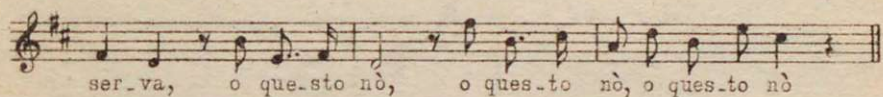

ser-va, o que-sto nò, o que-sto nò, o que-sto nò

A. Скарлатти. Ария Дельбо из оперы „Il Prigioniero fortunato“

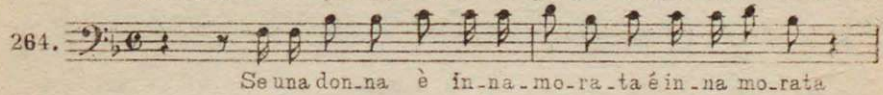

264. Se una don-na è in-na-mo-ra-ta è in-na mo-rata

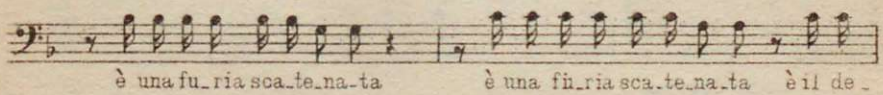

è una fu-ria sca-te-na-ta è una fu-ria sca-te-na-ta è il de-

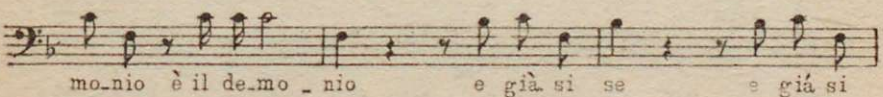

mo-nio è il de-mo-nio e già si se e già si

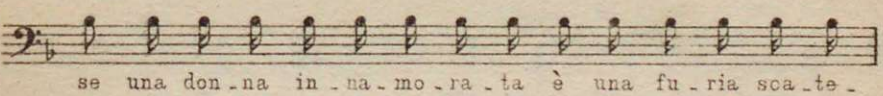

se una don-na in-na-mo-ra-ta è una fu-ria sca-te-

na-ta, sca-te-na-ta, sca-te-na-ta è un de-mo-nio e già si se

L. Винчи. Ария Чиккарелло из „Девушки на галерах“

265. Vor-ri-a de-ven-ta-re so-re-cil-lo-

pa-me-tte-re pa-u-ra a la s'ia Ane-lla a la s'ia A-

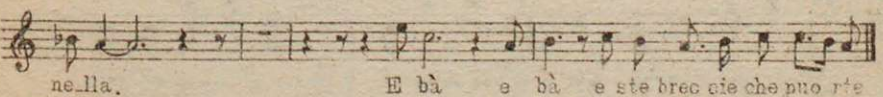

ne-lla. E bà e bà e ste bre-c-cie che pu-ò te

mpi-etto tu le puo\_rte pe me scia\_cà e bà e  
 bà e peunne non ncestà na mog\_lie\_rella na moglie\_rel\_la.

Перголези. Ария Уберто из интермедии „Служанка-госпожа“

266. *Allegro*

Sempre in contrasti con te si stà, con te si stà,

e qua, e la, e sù, e giu, e si e no,

or que sto ba - - sti, ba - - sti, ba - sti, fi - nir si

può fi - nir si può fi - nir si può. Mach e ti

pa\_re, ah? ma che ti pa\_re, ah? ho io a cre\_pa re? Sig\_nor mio,

nò! Hoio a cre\_pa\_re? Sig\_nor mio, nò! Sem\_pre,

sem\_pre, sempre in con\_tra\_sti con te si

stà con te si stà; e qua e la e sù, e

giu or que sto ba - sti, fi - nir si può - fi - nir si può.

Allegro moderato

Ария Серпины

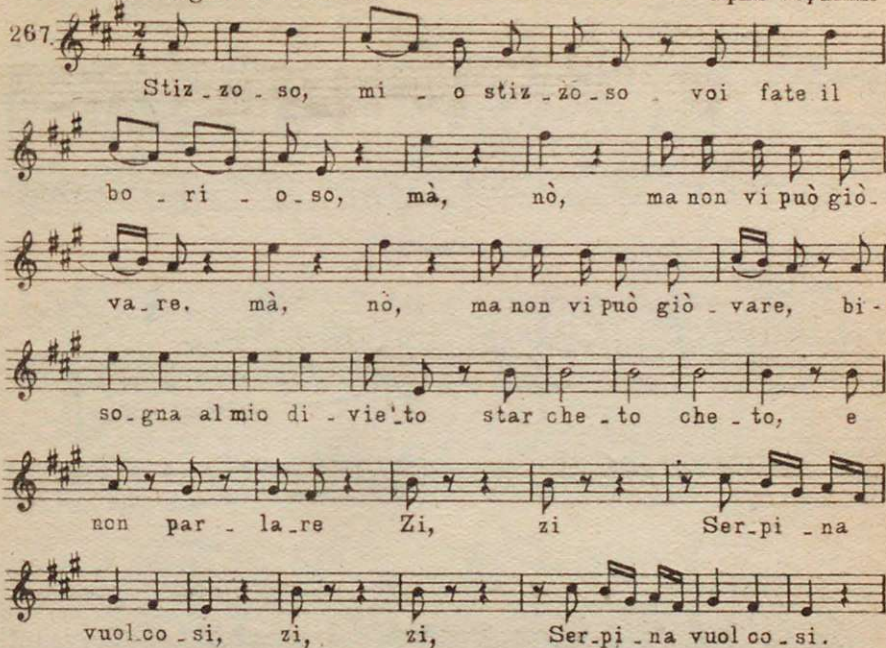
267. 

Stiz - zo - so, mi - o stiz - zo - so voi fate il  
bo - ri - o - so, mà, nò, ma non vi può giù.  
va - re. mà, nò, ma non vi può giù - vare, bi -  
so - gna al mio di - vie'to star che - to che - to, e  
non par - la - re Zi, zi Ser - pi - na  
vuol co - si, zi, zi, Ser - pi - na vuol co - si.

Уберто

Отрывки из дуэта Уберто и Серпины

268. 

(Ah! cos - tei mi va ten - tan - do, Quan - to va che me la -  
fa che me la fa) <sup>Серпина</sup> (Ei mi par che va ca -  
la - ndo, va ca - lan - do) Via, si - gno - re

Larghetto

Сицилиана Ванеллы из комедии „Влюбленный брат“

Che dis - se ca - la femmena s' à ochiù dé far fa - rie llo

269. 

*pp*

dis-se la ve - re - tà

dis-se la ve - re - tà

**Allegro**

Un na - te fa - la semplice ed è - ma le - ze - o - sa...

**Presto**

Sinfonia к комедии „Осмеянный ревнивец“

**II**

и т. д.

Медленная часть симфонии к той же комедии

271.

Allegro assai

Финал той же симфонии

272.

Перголези. Отрывки

буффонной "мелодии из интермедий „Служанка-госпожа“ и „Ливьетта и Траколло“ и из комедии „Влюбленный брат“ Сернина

273.

Lo co-no-sco, lo co-no-sco a quegli occhi etti, a que gli-

-occhi etti fur-bi, lad-ri, lad-ri ma-lig-net-ti,

Allegro  
Ливьетта

Io non so tanto, no so quanto non so tanto, no so qua-nto, fra-le

man del-la gius-ti-zia qual stroz-za-to pol-la strel-lo, sbat-ter

tut-to, sbat-ter, sbat-ter, sbat-ter, sbat-ter e pal-pi-tar...

Мазакко

Son tutt'intem-pest, ho il Diabol in test, ho il Diabol in testa...

Комическое Lamento из интермедии „Ливьетта и Траколло“

Траколло

274.

Анна ро-ве-га По-лацца. и т. д.

Lamento из оперы „Салустия“

275.    
 Se tu ac\_cen\_des\_si, a - mo - re, se tu ac\_cen\_des\_si, a -   
   
 - mo - re, di nuo.vo il pri.mo fo-co in quell'in-fi-do co.re

Larghetto

Перголези. Дуэт из „Stabat mater“

276.    
 O quam tri-stis et af - fli - cta,   
   
*p*

   
 et af - fli - cta fuit il - la be - ne - dic - ta   
   
*f* *p*

   
 ma - ter u - ni - ni - ti,   
   
*f* И т. д.

**Allegro**

277.

Галуппи. Песенка Лены  
из оперы „Деревенский философ“

278.

**Andante**

Musical score for 'Andante' in B-flat major, 3/4 time. It features a vocal line with lyrics and a piano accompaniment. The piano part has a simple harmonic accompaniment.

La pa-sto-rel-la al pra-to col gre-ge se ne va, con  
l'a-gnel-li ne al-la-to can-tando in li-ber-tà.

**Larghetto**

Лamento Лены оттуда же

279.

Musical score for 'Larghetto' in B-flat major, 2/4 time. It features a vocal line with lyrics and a piano accompaniment. The piano part has a more complex accompaniment with some triplets.

Di questa po-ve-rel-la ab-bia-te ca-ri-ta.

**Largo**

Пиччини. Ария Чеккины  
из оперы „Добрая дочка“

280.

Musical score for 'Largo' in D major, 3/4 time. It features a vocal line with lyrics and a piano accompaniment. The piano part has a complex accompaniment with many triplets.

Vie-ni il mio se-no di duol ri-

- pie - no di duol ri - pie - no

dol - - ce ri - po - so, a con - so -

- lar vien il mio se - no di

duol ri - pie - no, dol - ce ri -

„Буффонная“ мелодия Тайфера (оттуда же)

Климена

Июелли.

Ария Климены из „Фазтона“

ven-to mi-nac-cie, pe-ri-gli! Ol. trag-gia-ta sol

bra-mo, sol vo-glio, sol-bra-mo, sol vo-glio:

tant'or-go-glio, tant'or-go-glio, su-per-bi, su-per-bi pu-nir!

Ливия

Ария Ливия

283. Spie-gar-mi vor-rei, vor-

-re-i mail tem-po, mail lo-co, il tempo il lo-co..

Adagio

Речитатив Фаэтона.

Скрипка I  
Скрипка II  
284. Альт  
Фаэтон  
Виолончель и Бас

Вч. и Бас

Libia Orcane t'in vo la, e ne ghi to so tu qui res ti, o Fetonte?

и т. д.

**Allegro**

Паизиелло. Армя нотари-  
уса из оперы „Мельничиха“

285. 

Pia no un po che fa te oi mé pia no un  
po che fa te oi mè. giù un tan tin pie tà mer -  
-cè, giù un tan tin pie tà mer -cè pie tà mer -  
-cè pie tà mer -cè nel ca - dron So no in cap -  
pa to In tru - fu - la - to so no affè pia no un po, pia no un  
po orv' in for mòor vi pre - gò giù un ta tin giù un tan -  
-tin vi no ti fi -cò è pro - tes to Lat to

pub- li- co U ho scri- to La mia sup- pli- ca qu'è- stè.

Andante

Из финала II акта „Мельничиха“

286. Il Bar- ro- neccl no- ta- ro ve- nir veg- go a questavolta

Più Allegro

Из финала II акта

287. Bra-

- via si- mo mi pia- ce go- de- to di- ver- tite vi

Allegro con brio

Из финала II акта

288. Do- vè quel in- deg- no do- vè quel ar- di- ta

Allegro assai

Из финала II акта

289.

Oi me che gran ba - ta - glia che  
 guerra as\_sai funesta ra\_giondo man do à quel la  
 - tta\_gia che guerra as\_sai funes ta ra\_gion do man do à quel la

*pp*  
*cresc.*

290.

Andantino

Ария (дуэт) самой Мельничихи

Nel cor più non mi sen - to bri - llar lagio - ven  
 - tù Ca - gion del mio tor - men - to a -

*mf*

-mor sei co - lpa tu: Mi stru - zzi chi mi mas - ti chi Mi

pun - gi chi mi piz - zi chi che co - sa é quest' oi - me. Pie -

-tà, pie - tà, pie - tà a - mor e un cer - to

che che de - li - rar mi fa.

Чимароза. Ария Джеронимо из оперы „Тайный брак“  
**Andante maestoso**

291.

U - di - te, tut - ti udi - te! Le or - recchie spa - lan - ca - te, Por -

- recchie spa - lan - ca - te, le or - re - cchie spa - lan - ca - te

292.

**Andante** **Presto**

Sap - pia - te con suo pa - ce, la spo - sa non mi pia - ce, non mi

**a tempo** **Presto**

pi - ce, non mi pia - ce, la sua mi - ncr so - rel - la, mi sem - bra la più

bel - la, la più bel - la, la più bel - la, la più bel - la, la più bel - la. Ma

pci ma poi con co - mo - do, ma poi ma poi con

**Allegro**

co - mo - do, il tut - to vi - de - rò, il tut - to vi - de - rò.

Мартин. Опера „Cosa rara“, вступление к арии принца

Andantino

293.

Кампра. Соло девушки - „цыганки“  
из оперы-балета „Венецианские празднества“

Gai

294.

Tu sçais parler d'a mour,

Скр.  
Собственно „Симфония“  
Tutti

Tu t'ex-pri-mes des mieux, Sans que d'un trait con-

В.С.

stant ja-mais ce dieu te bles-se.

Скр.  
Tutti

и т.д.

Ария Паяца из той же оперы

295.  Ce n'est plus la mo - de Des a.mants con - stants L'a -

 mour s'ac - co - mo - de Au def - faut de temps.

Lentement.

Люли. Начало увертюры к опере „Атис“

296.  и т. д.

Кампра. Начало увертюры из III акта „Венецианских празднеств“  
Lentement

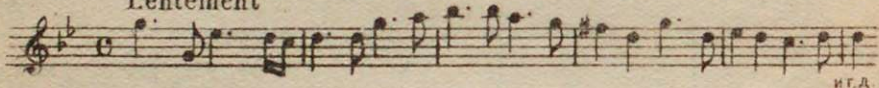
 и т. д.

Изображение бури в опере Кампра (по Марэ)

297. 

Учитель музыки

 Je fais siffler les vents.  
и т. д.

## Учитель танцов

## Изображение сна

298. *Du Songe aigre - a - ble je peins la dou - ceur:*

Скр.  
Tutti

в.с.

## Учитель музыки

## Подражание итальянской колоратуре

299. *A - mo - ri vo - la - - - - -*

*te A - mo - ri*

300. *La Far - fal - la in - tor - no ai fio - ri,*

Итальянская ария

301. Мелодия из пародии Лесажа „Телемак“

*Le grand dieu Nep - tune est en co - lè - re; Ho,*

*hol Tou - re - lou - ri - bol rien ne peut le sa - tis*

*fat - re: Ho hol tou - re - lou - ri - bol Cest un*

*ter - ri - ble com - pè re: Ho, ho, hol Tou - re - lou - ri - bo.*

302. Руссо. Мелодия из „Деревенского колдуна“

*Si des ga - lans de la vil - le j'aus sè - cou té les dis*

*cours, ahiqu' il m'eût été fa - ci - le de for - mer d'au tres a - meurs*

Мелодия из „Телемака

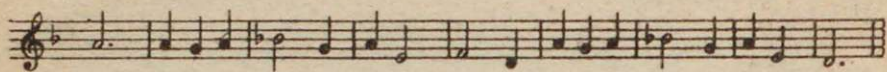
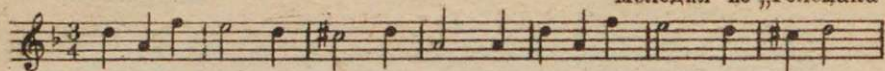

Рамо. Сарабанда

303.

Ригодон I

Рамо. Отрывки из сюиты

304.

Ригодон II

Мюзетт

Тамбури

„Крестьянка“

и т. д.

Les Soupirs  
Tendrement

Рамо

305.

La Joyeuse

Les Tricotets

Тот же эпизод

Les Cyclopes

Рамо

306

Les Tourbillons

Continuation of the musical score for 'Les Tourbillons'. It consists of two staves: a treble clef staff and a bass clef staff. The key signature is one sharp (F#) and the time signature is common time (C). The music continues with a melody in the treble staff and accompaniment in the bass staff. The text 'и т.д.' is written at the end of the piece.

Рамо „Успокоение чувств“ в опере „Дардан“

307.

Continuation of the musical score for 'Успокоение чувств'. It consists of two staves: a treble clef staff and a bass clef staff. The key signature is two flats (Bb, Eb) and the time signature is 3/4. The music continues with a melody in the treble staff and accompaniment in the bass staff. The text 'и т.д.' is written at the end of the piece.

„Ария Триумфа“ из той же оперы

Вступление к арии Венеры из пролога оперы „Дардан“

308.

3 3 3

Характеристика Венеры и Марса в прологе оперы „Кастор и Поллукс“

*p* *tr*

Сильно и резко

*p*

Грациозно и нежно

и т. д.

Эмilia Сцена бури из I акта оперы-балета „Галактика Индия“

La mit couvre les cieux! Quel fu. neste ra.

309.

- va - ge

## Тамбурин (оттуда же)

310.

## Ария перуанки Фани из II акта оперы-балета „Галантная Индия“

311.

*p*

Viens hy - men, viens mûrir au vain - queur que j'a do -

rel For - me tes noeuds, en - chaî - ne moi

For me tes noeuds en chaî ne

И т. д.

Гюаскар

Финал того же акта

Tombez sur moi ro chers brû.

312.

*pp*

*f*

И т. д.

Vite. Вулкан извергает пламенеющие скалы, которые обрушиваются на Гюаскара

- lants!

*f*

*dim.*

*f*

И т. д.

Тема увертюры к „Кастору и Поллуксу“

313.

Отрывок из той же увертюры

*p*

разраб.

Гавот из пролога той же оперы

314.

Телайра

Ария Телайры из той же оперы

315.

Tris - tes ap - prêts,      pâ - les flambeaux,      Jour plus af

freux que les tê - né - bres,      As - tres lu - gu - bres de tom beaux....

Фебе

Соло Фебе из III акта той же оперы

316.

Rassem - blez - vous,      peu ple, se - condez - moi!

Des portes des enfers à cartez vot re roi.

Поллукс (отрывок из ансамбли)

317. Tombez, tombez, ren-trez, tombez, tombez, ren-trez, —

Пляска демонов

318. (6-го такта)

Em-bras-sons les airs! Хор демонов

319. Qu'au feu du ton-nerre, Le feu des en-

Em-bras-sons les airs!

fers, Déc-la-re la guer-re

320. *Démons peraissez-à-moi votre secours ven-geur ?*

А. Гуерреро. Песня погонщика мулов из тонадиллы „Наивная рыбацка“

321. *Pescador - ci ta her. mo - sa de estas*

*ribe ras, de estas ri be - ras, de estas ri. be. ras, para que quie res*

*re - des, para que quie res re. des, si el al - ma pescas -*

Эстева. Отрывок из тонадиллы

322. *To no né*

Негритянская песня из тонадиллы „Претендент“

323. *To no né — to no né — to no né —*

to - no né ————— to - no - né, to - no - né, juy! al

là, to - no - né, to - no - ne, juy! al là.

Ласерна. Песня пикадора из тонадиллы. Придворная и деревенская жизнь<sup>46</sup>

324

Per co ——— la - cion seis a - ba - tes

Per co ——— la - cion seis a - ba ——— tes

Lent et marqué Руссо. Куплеты Колетты из „Деревенского колдуна“

325.

J'ai per - du tout mon bon - heur, j'ai per - du mon ser - vi -

teur - Colin me dé - lai - sse, Co lin me dé - lai - sse.

Grave et marqué

Прелюд

Сцена Колетты у дома колдуна

326.

Она считает в одной руке -

в другой руке

Она колеблется

приближаясь к коздуу *f*

Lent Крестьянский танец

327.

Выход крестьянки. Пантомима

328.

Выход придворного

Он предлагает ей кошелек

*ff* Она с негодованием отвергает его

Выход крестьянина

Придворный угрожает ему

Все радуются: крестьяне-своему соединению а придворный-доброму делу

329. *Куплеты-водевиле*

L'art a la-mourest fa-ve-rable et sans art l'a-moursais cha-mer

Куанье. Отрывок из музыки к „Пигмалиону“ Руссо

330.

Отрывок музыки самого Руссо к „Пигмалиону“

331.

**Allegro**

Дуни. Ария из оперы „Два охотника и молочница“

332.

Tant qu'il me reste le moins d'es - poir, Le sort le plus fu -

ne - ste ne sa - u - roit m'en - voir \_\_\_\_\_ Toujours

le - ste, tou - jours pre - ste, tou - jours pre - ste, tou - jours les - te Dans l'é

tât le plus fâ - cheux, Je n'en suis pas moins joy - eux. Nul sou -

ci ne me tour - men - te; Je ne vois dans l'a - ve - nir que du plai -

sir, que du plai - sir que du plai - sir \_\_\_\_\_

Дуни. Ария из оперы „Фел Юржель“

333.

Ah! que l'a - mour est cho - se jo - li - e! A - vec l'a - mour tou - te la

vi - e Pa\_sse comme un jour! A - vec l'a - mour tou - te la

vi - e tou - te la vi - e Passe comme un jour. Sur lé - pi - ne fleu -

ri - e Tous les oi - seaux d'a - len - tour, Dans leur douce mé - lo -

di - e Ré - pé - tent tour à tour. Ah! que la mour  
Филидор. Ария кузнеца из одноименной оперы

334. **Moderato**

Chan - tant a plei - ne gor - ge dés que je vois le

jour jé - car te de ma for - ge le sommeil et l' - Amour

tout en train d'ê - tre à tins sans chagrin tout en train d'ê - tre à tins sans chag -

rin jons cou - ra - ge jons cou - ra - ge..

**Andante** Филидор. Куплеты Блэза из оперы „Блэз-башмачник“  
Tien ma fem - me je t'en pri - e, ne me

335. basso continuo

don - ne point de chag - rin, point de chag - rin

7

Jours - sons au jour - dui de la vi - e, on peut mou -

rir de - main. de fain de fain - Jou - is -

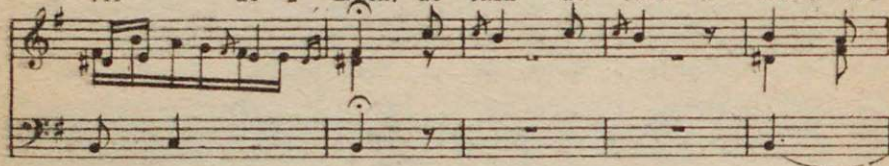

sons au - jour - dui de la vi - e on peut mou - rir de -

Блэзина main de fain, de fain      Блэз on peut mou - rir de - main

Блэзина

Отрывок из квартета (оттуда же)

336

Peux tu pay - er, peux tu pay - er,      peux tu pay

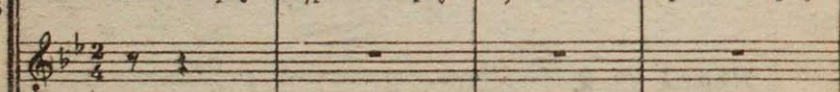

I пристав

E - cri - vez,

boi re  
 Je ne suis plus pres-sé de boi re  
 II присягав  
 -re Une ar - moi - re  
 и т.д.

Блэзина плачет Изобразительные детали в той же опере

337. hu - hu - hu hu - hu - hu

Пэнс дрожит  
 Je trem

ble

Филидор. Ария Симоны из оперы „Колдун“

338. A la ven dan - ge der - nié - re, JI fal - lait m'avoir dan - ser.

и далее  
 et tra lla - lire, et tra - la - la! et tra lla - lire, et tra - la - la!

Филидор. Ария Марго из оперы „Дровосек“

Je suis bien sot - te, bien sot - te, bien sot - te, Mon -

- si - eur ne sçait que s'en yv - rer, que s'en yv - rer, que s'en yv - rer

Филидор. Ария кучера из оперы „Кузнец“

Moderato

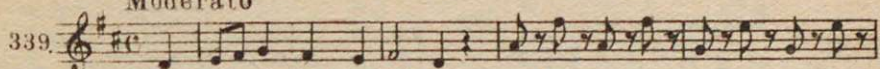
339. 

Tan-tôt d'un train de dia-ble.. (щелкает языком)

Allegro

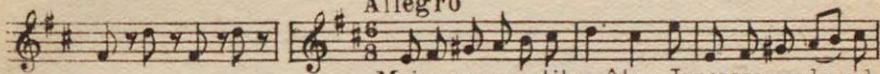

Mais a vec un petit maî tre, Je pars comme le sal-

-pê - tre Je pars com-me le sal-pê - tre et rou

Монсиньи. Отрывки из увертюры к „Дезертиру“

Allegretto sostenuto

340. 

Presto ma non troppo

Песенка Жаннетты из той же оперы

Allegro non tanto

341. 

Adagio

Andante

342.

Jn - fi - de - le que - tai - je fait?

*p*

*cresc.*

Adagio

Andante

dismoi dis que est le su - jet

*ff*

*p*

*cresc.*

Adagio

qui te fait m'ar - ra - cher la

*ff*

*p*

*cresc.*

Andante

vi e?

*ff*

## Allegro ma non troppo

343.  Mou - rir n'est rien. C'est no - tre der - niè -

 re heu - re: C'est no - tre der - nière heu - re hé! -

## Andante amoroso

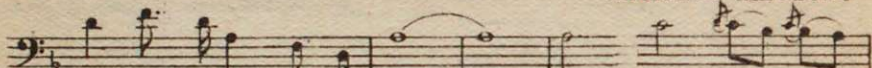
 ne faut - il pas que Je meu - - re: Viens, cher a -

 mant, Je ne vi - vrai que du jour tu Je te verrai mon

 père attend bien du pla - isir de l'ins - tant qui va nous u - nir

## Тема трио в „Дезертире“

## Presto

344.  Ô ciel! quoi tu vas mou - rir! Ô ciel! quoi tu vas mou - rir!

## Presto

## Тема триа в оп. „Роза и Кола“

## Andantino

## Дезертир (III акт) Отрывок из арии Монтосьеля

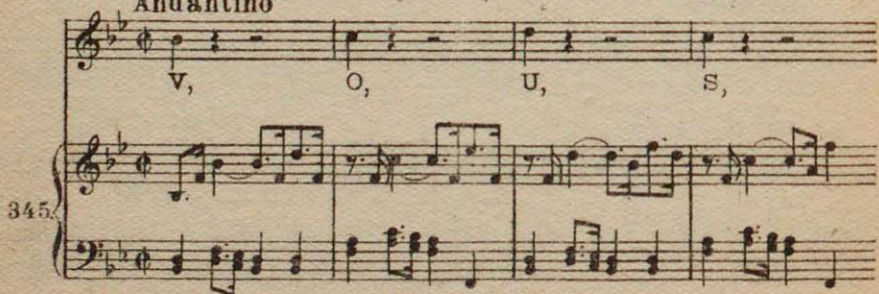
 V, O, U, S,

345. 

Adagio

Ария Алексея f-moll

346. 

Jl m'eut é te si doux de - t'emb - ras -  
 - ser a - vant l'ins - tant que Je voiss'a - van - cer,

Moderato

Ария Алексея e-moll

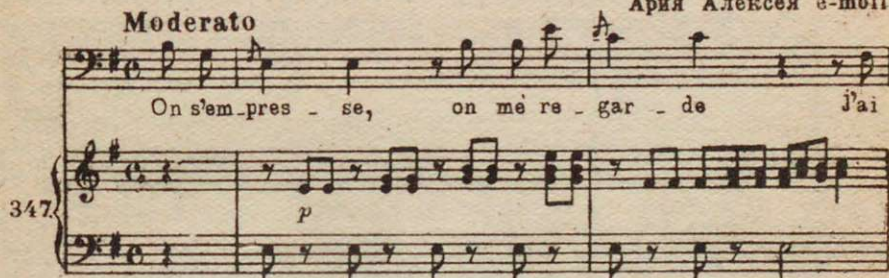
347. 

On s'em - pres - se, on m'e re - gar - de J'ai  
 vu s'av - an - cer la gar - de.

Larghetto

Из 1. акта оперы Гретри „Ричард Львиное Сердце“

348. 

Фл. + Скр.

Гоб. Фл. + Скр.

Вступление к хору крестьян

и т. д.

Начало арии Блонделя (после оркестрового вступления)

349

Ô Roi chard, ô mon roi! Luni, vers ta ban don - ne; sur la

terre il n'est donc que moi, Qui s'intéresse à ta per son - ne. Moi seul dans luni.

vers, Voudrais briser tes fers, et tout le res - te ta ban don - ne

Andante spiritoso

Je crains de lui par - ler la nuit, Je - coute

350.

trop tout ce qu'il dit, Il me dit "Je vous ai - me!" et Je sens malgré

moi, Je sens mon coeur qui bas, qui bas, Je ne sais pas pour - quoi.

Скрипка solo

„Ричард Львиное Сердце.“ Лейтгема

351.

Блондель. Вариации

Флейта, Гобой, Валт.

Блондель  
Скрипка

Альт

O sou - ve - nir de ma puis - san - cel.

355. **Куплеты крестьян**  
*f* Струнные и Флейта

**Крестьянки**

Et

*p*

zic et zio et zic et zoc, Et fric et fric et froc, Quand les

boeufs vont deux à deux, Le la - bou - rage en va

Хор крестьян

mieux Quand les boeufs vont deux à deux, Le la - bou - rage en va mieux.

Гретри. Вступление к квартету из оп. „Люсиль“

Гоб.+Скр.

356.

Гретри. Отрывок из середины танца в опере „Каирский Караван“

357.

Гретри. Отрывки из вступления к опере „Лисбет“

358. *Альты* *Фл. и Скр.*

и дальше *Валт.*

Глюк. Мелодия из оперы „L'arbre enchanté“ (1762 г.)

359.

360. *Moderato* *p* Глюк. Вступление к хору в I акте „Орфей“

Andante

Хор духов из II акта той же оперы

Vocal line for the first system of the chorus, with lyrics: Кто мог сю - да войти, стра - ха не

361.

Vocal line for the second system of the chorus, with lyrics: - ве - да - я, кто здесь ски - та - ет - ся и не - со -

Piano accompaniment for the second system of the chorus, continuing the harmonic support for the vocal line.

дрог - неся в этих мес - тах? Здесь ведь чу -

- до - вищный, серд - це сжи - ма - ющий,

The fourth system continues the piano accompaniment, maintaining the same rhythmic and harmonic structure as the previous systems.

Цер - бе - ра веч - ныйлай гром - ко раз -

НО - СИТ\_СЯ ЛЮ - ДЯМ на СТРАХ

Соло Орфея из II акта

362.

Арфа

Орфей

Со сле за - ми я васмо - лю,

Духи Орфей Духи

ду - хи, нет! те - ни, нет!

*f* *p* *f*

Andante espressivo

Скр. Гоб. Пантомима

sf p sf p sf p

Гоб.

sf p sf p sf p

sf p

Ария Адмета из II акта той же оперы

дальше

Хор f-moll из II акта

Альты

Альты

Сопрано Сопрано

Вступление к III акту той же оперы

Ария Альцесты из III акта

и т.д.

364.

Кл.  
Стр.  
Фар.

Танец из оперы „Ифигения в Авлиде“

365.

Air gai

Скр.  
Гоб.

Ария Клитемнестры из той же оперы

Qui j'aime à voir ces hommages flatteurs, qu'ici l'on s'empresse à vous rendre.

366.

Бетховен. „К далекой возлюбленной“

Wo die Ber - ge so blau aus dem ne - bligen Grau schauen her ein,

Ария Ифигении из I акта оперы „Ифигения в Авлиде“

Lento

367.

Lai je bien entendu? grands dieux! le puis-je croire

qu'ou-bli-ant ses en-ga-ge-ments, A-chil-le au mé-

The second system continues the vocal line and piano accompaniment. The piano part features sustained chords and moving bass lines.

-pris de sa gloire au mépris de l'amour, tra-his-se ses ser-

The third system continues the vocal line and piano accompaniment. The piano part includes a prominent melodic line in the right hand and a supporting bass line.

Andante

-ments? Hé-las! mon coeur sen-sible et

The fourth system continues the vocal line and piano accompaniment. The tempo is marked 'Andante'. The piano part features a more spacious and lyrical accompaniment.

tend - re, de ce jeu.ne hé.ros s'é - tait laissé char.

-mer, la gloire et le de - voir m'ordon.naient de lai.

-mer, et d'ac.cord avec eux l'a - mour vint me sur -

-pren dre, et d'ac.cord avec eux l'a - mour vint me sur -

*tr*

.pren dre. Par.

*mf*

**Allegro**

- ju - re, tu m'o - sestrahir, un autre ob - jet a su te

*sf p sf p sf p sf p sf p sf p*

plai - re, un autre ob - jet a su te plai - re, je te dois

*sf sf*

tou - ta ma co - lé re, je for - ce - rai mon coe - ur à te ha - ir!

*sf sf sf sf*

Allegro

368. *ff*

Pour sui - vons jus - qu'au tre - pas l'en - ne -

. mi, qui nous of - fen - se

Финал „Армиды“

369. *sf*

Par - tons, ets'il se peut,

que mon amour fu - ne - ste de - meure en sé - ve -

- li dans ces lieux pour ja -

mais!

*sf* и т. д.

Сцена жертвоприношения из оперы „Ифигения в Тавриде“  
Ифигения

Ах! во мне о - ле - де - не - ла - кровь, дро - жу я и ру -

370. *f* *p*

Хор  
ка не ме-ет... ра-зи-же!

Орест

Вледне-ла и ты ведь в Ав-ли-де,

Ифигения

О брат мой О-рест!

Хор

И-фи-ге-ни-я о сест-ра! О-рест? и т. д.

Глюк. Песня „Die Sommernacht“

Wenn der Schimmer vöndem Men - den nher ab indie

371.

Wal - dersich er - giesst, und Ge - rü - - chemit den

Düf - - ten vönder Lin - - de inden Küh - - lungen

wehn,

Da caro

Контр. Sinfonia. Экспозиция I части

372.

Adagio

373. Musical notation for the sixth system, starting with measure 373, marked "Adagio" and "f p", with a treble and bass staff.

и т. д.

## Allegro

374.

и т. д.

## Affettuoso

375.

и т. д.

Largo  
Скрипка

Тартини. Скрипичная соната g-moll, I часть

376.

*p* [расшифровка баса]

*mf* *tr*

*tr* *p*

Presto  
Партия скрипки Тартини. Скрипичная соната е-молл, III часть

377.

*cresc.*  
*p*  
*tr*

Presto  
Начало

Марцелло. Соната для клавира

378.

*f*  
*p*

20-й такт

*cresc.*  
и т.д.

№ 40

Д. Скарлатти. Отрывки из сонат

379.

№ 31

380.

*„tutti“ f*

Начало „Соло“

**Presto**

Начало

Д. Скарлатти. Из сонаты № 29

381.

*f*

и т. д.

II

*p*

*cresc.*

*f*

*dim.*

**Allegro**

Начало

Из сонаты № 38

382.

*f*

и т. д.

II

*p cresc.* *f* и т.д.

Солер. Отрывки из сонат

Соната cis-moll. Начало II темы

**Allegro moderato**

383. и т.д.

**Allegretto**

Соната d-moll. Начало

384. *f*

**Allegretto**

Соната fis-moll

385. *tr tr tr* *tr tr tr*

**Allegro**

Соната Des-dur. Начало

386. *tr*

**Presto** левая рука

Соната Es-dur

387. *f* *tr tr tr* *tr tr*

правая рука.

388. *Allegretto* <sup>леван</sup> Соната d - moll и т.д.

389. *Allegretto* Соната fis - moll. Начало и т.д.

390. *Allegretto* Начало сонаты

391. *Allegro* Начало сонаты

392. Malaguena granadina и т.д.

393. *Allegretto* Солер. Соната g - moll

Allegretto

Солер. Соната d-moll

394. 

395. 

Хота

и т.д.

Солер. Соната g-moll

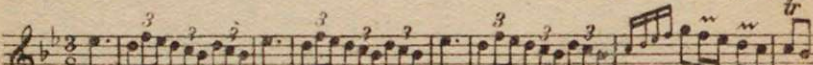
396. 

Соната D-dur

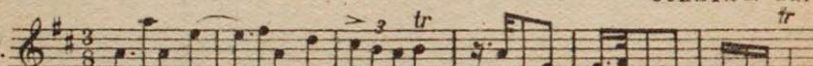
397. 

Соната d-moll, II тема

398. 

Там же 

„Соединительный эпизод“ из сонаты Fis-dur

399. 

и т.д.

П. М. г.

и т.д.

Presto

Мича I и II темы из увертюры к серенаде

400. I

и т.д.

II

и т.д.

Allegro assai Штампц. Две темы Allegro из симфонии Es-dur

401. I

*ff*

А А А

*fp*

*fp*

*fp*

*f*

Second system of the piano score, marked with a Roman numeral **II**. It continues the melodic and harmonic development from the first system.

Fourth system of the piano score, continuing the melodic and harmonic development.

III часть той же симфонии

Andante

402.

Fifth system of the piano score, marked *Andante* and *p* (piano). The right hand has a melodic line with slurs and accents, while the left hand has a steady accompaniment.

Sixth system of the piano score, marked *pp* (pianissimo). The right hand features a melodic line with slurs and accents, and the left hand has a steady accompaniment.

**Prestissimo**

**Финал той же симфонии**

403.

И. Штамиц. Отрывки из симфоний мангеймцев (типичное начало I части)

Симфония D-dur

404.

Тюески

И. Штамиц

И. Штамиц

И. Штамиц

И. Штамиц

Эйхнер

И. Штамиц. Отрывки из симфоний мангеймцев (типичная II тема)

Гобой

405.

Бес Гобой

*dolce*

*tr*

*tr*

*pp*

Рихтер

Медленная часть мангеймской симфонии

Andante

406.

*p*

Гобой SOLO

Шоберт. I часть из сонаты для клавира и скрипки

Allegro moderato

407.

Andante cantabile Медленная часть из той же сонаты

Скрипка

408.

Ф. п.

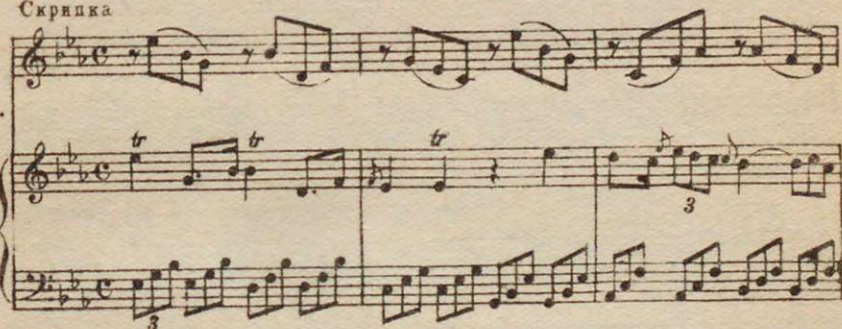

Госсек. Начало симфонии Es-dur

Allegro moderato

409.

*utti*

Second system of a piano score. The right hand continues the melodic line, and the left hand continues the accompaniment. The word "p tutti" is written above the right hand, and "и т.д." is written at the end of the system.

410. П А Сфера побочной партии в той же симфонии

411. Медленная часть в той же симфонии

Andante

Госсек. Начала симфоний

412.

Шенкер Симфония

Прокш  
Трио

„Мангеймские вздохи“

Andante

413.

Прокш. Охога. Для 2х валторн или 2х кларнетов

414.

и.т.д.

Из Andante cantabile сонаты f\_moll

Ф. Э. Бах. Отрывки из сонат

415.

Два отрывка Andantino grazioso из той же сонаты

416. И т. д.

417. *cresc.* *ff rit.*

Из Allegro сонаты As-dur

418.

Из Andante espressivo сонаты a-moll

419.

Из Adagio сонаты A-dur

420.

Два отрывка из Cantabile e mesto сонаты d-молл

421. 

422. 

Allegro assai Экспозиция Ф. Э. Бах Соната f-молл

423. 

закл. партия

3 *tr* 3  
*dim.* 3

**Larghetto** Ф. Ф. Бах. Средняя часть из сонаты g-moll

424.

и т. д.

В. Ф. Бах. Отрывки из фантазии e-moll

**Furioso**

425.

*tr*

**Prestissimo**

Andantino

Recitativo

Andantino

Recitativo

В. Ф. Бах. Фуга Es - dur. Начало

426.

427.

И. Х. Бах. Две темы из Allegro В-dur'ной сонаты

I Allegro

428.

II

129.

Вагнзейль. Две темы из I части D-dur'ной симфонии

430.

и т. д.

II

Гайди. Начало I симфонии

431. Скрипки

Гайди. Вступление к шестой симфонии

Adagio

I и II Скр.

432. I Скр. *pp*

Фл.

Гоб.

Валт.

Альт.

Б-г.

Ф-г.

Финал симфонии „Медведь“

433.

К-б.

Тема вариаций из симфонии № 56

434.

Allegro

Начало симфонии с - moll

435.

Примеры менуэтов из лондонских симфоний

104-я симфония

436.

103-я симфония

99-я симфония

94-я симфония

„Военная“ симфония

Тема финала из 104-й симфонии

437.

Theme of the finale from the 104th Symphony. It consists of a grand staff with a treble clef and a bass clef. The key signature has one sharp (F#) and the time signature is 2/4. The music begins with a pianissimo (*pp*) dynamic. The right hand has a melodic line with eighth notes, and the left hand has a bass line with chords and eighth notes.

Из первой части квартета оп. 64 № 5 („Жаворонок“)

*Allegro moderato* (начало)

438.

Тема

Тема

Hexenmetten из квартета оп. 76, № 2  
Allegro ma non troppo

439.

Largo assai Медленная часть из квартета оп. 74, № 3

440.

*cresc.* *ff* *p*

**Allegro** Из трио С-dur (начало)

441. *Скр.* *p*

442. Первая часть седьмой сонаты

Отрывок из Andante 48й сонаты

443.

Медленная часть из 52й сонаты

444.

Ария из оперы „Аптекарь“

445.

Ми-грень-слу-чи-т-ся не-в-зна-чай-да, ем мы тот-час

э-тот чай. Ко-гда же-лу-док слиш-ком-тут ре-

-вень тут по-мо-жет в-д-руг! Ре-вень тут по-мо-жет в-д-руг!

446.

**Vivace** Песня „Der Gleichsinn“

Sollt'ich voll-er Sorg und Pein, um ein schönes Mädchensein.

Sei auch ih\_re Wange rot, mei\_nbläs\_ser als der Tod

Гайдн. Отрывки из двух песен

147.

und dann was ist's? was ist das Le\_ben? das Leben, das

Le\_ben ist ein Traum.

Largo

Hier wo Gottes Ruh auf lei\_sen Flü\_geln

Гайдн. Из песни Die Treue

448.

Un-glücklich Bin ich, aber treu, un-glücklich, aber treu

Бетховен. f-moll 'ная соната

Музыкальный фрагмент из сонаты Бетховена в f-молле. Записано для фортепиано. Включены ноты для правой и левой рук. Динамики: *p* (пиано) и *sf* (с форте).

Гайди. Мелодия песни

449. Опера нищих (в подлиннике-moll)

Музыкальный фрагмент из оперы Гайды «Опера нищих». Записано для голоса и фортепиано. Ключевая подпись: «Опера нищих (в подлиннике-moll)».

Продолжение музыкального фрагмента из оперы Гайды «Опера нищих».

Обработка шотландской песни

450. В-ч и basso continuo

Музыкальный фрагмент обработки шотландской песни. Записано для вокала и basso continuo. Включены русские и английские тексты.

Скр. Хо-чешь ли во Флан-дрию ты, де-тка? О! У-

Продолжение музыкального фрагмента обработки шотландской песни.

ви-деть ге-не-ра-лов хо-чешь, де-тка? О! У-

- ви-деть, как на по-ле бра-ни ге-ро-и про-ли-ва-ют кровь, и

ма - те-ря, не-вес - ты пла-чут, де - тка? О!

*rit.*

Ария Симона из I части оратории „Времена года“

Schon ei - let froh der Ackermann zur Arbeit auf das

451.

*p*

Feld, in lan - gen Furchen schreitet er dem

Pfluge flötend nach.

Schon

The second system continues the vocal line and piano accompaniment. The vocal line has a rest followed by a few notes. The piano accompaniment maintains its rhythmic pattern.

ei - let froh der Ac - ker-mann zur Arbeit auf das Feld

The third system continues the vocal line and piano accompaniment. The vocal line has a rest followed by a few notes. The piano accompaniment maintains its rhythmic pattern.

Дуэт молодых крестьян из III части оратории

452.

The duet section features two vocal lines and piano accompaniment. The vocal lines are in a 2/4 time signature. The piano accompaniment features a rhythmic pattern of eighth and sixteenth notes.

453.

Hier kreis-schet die Fiedel da

schnarret die Leier, da schnar, \_\_\_\_\_ ret die

Lei - - er, und du delt der Bock, \_\_\_\_\_

\_\_\_\_\_ und du -delt, und du -delt der Bock

454.

Заключительная ария Симона из IV части оратории

Largo

455.

Er - bli - cke hier, be - thör - ter Mensch, er -

bli - cke dei - nes Le - bens Bild

Allegro molto

Wo sind sie und die höh'n

Er.würfe

H.T.I.

wo sind sie nun?

Wo? Ver..

-schwun.den sind sie wie ein Traum.

Nur Tugend bleibt

456. *Adagio* *p* 3

Дуэт Адама и Евы из оратории „Сотворение мира“

Eva

Von dei - - - ner

Адам

Von

This system shows the vocal line for 'Eva' with the lyrics 'Von dei - - - ner' and 'Адам'. The piano accompaniment continues with a rhythmic pattern.

Güt, o Herr und Gott ist

dei - - - ner Güt, o Herr und

This system shows the vocal line with the lyrics 'Güt, o Herr und Gott ist' and 'dei - - - ner Güt, o Herr und'. The piano accompaniment continues with the same rhythmic pattern.

This system shows the piano accompaniment for the vocal line 'Güt, o Herr und Gott ist'. It continues with the same rhythmic pattern.

Erd' und Him - mel voll  
Gott ist Erd' und Him - mel voll.

Сперонгес. Полонез из сборника песен

457. Im mer, im mer hin Wan - kel mü't - ger Sinn! So bleib' ich  
Basso continuo

fer - ner wer ich bin. Zieh dein Wort zu ruck Mei - da mei - nen Blick,

Denk mir denk auf Betrug und Last! Dennoch sollst du sehn;

Dass dein kühn Verschmäh'n im - mer bei mir ohn' Emp - fin - dung ist

458

1. Ge - schä - fte, Zwang und Gril - len ert - weicht nicht die - se  
расшифровка Баcс continuo

Trift Ich fin - de hier im Stil - len des Un - muts Ge - gen

gift — Ihr Schwätzer die ich mei - de, ver - gesst mir mach zu -

zieh: ver fehlten Ort der Freude ver - fehlter Fel der Grün

459.

1. Dein süs - ses Bild o Ly - da! schwelt stets  
 2. Bey je - nes Tha - les Blu - men, die ich

vor mei - nem Blick, al - lein ihn  
 ihr le - sen will tey je - nen

trü ben Zäh - ren, dass du es selbst - nicht  
 Myr - ten zwei gen, die ich ihr flech - ten

bist, Ich seh es wenn der A - bend mir dämmert wenn der  
 will, beschwörich dich, Er scheinung, anf, und ver - wand - le

Mondmil glänztseh nichts und we - ne und wei - ne,  
 dichver - wand - le dich, Ersl - ei - nung, Er - schei - nung,

dass - du es selbst nicht bist  
 und wer - de Ly - da selbst!

Марбург. Тамбуриан

460.

И. А. П. Шульц. Песня

461.

Willst du frei und lu - stig gehn durch dies Welt ge - tün - mel  
 Must du auf die Vög - lein sehn, woh - nend un - ter Him - mel

Je - des hupft und singt und heckt oh - ne Gram und Scr - gen

schläft vom grü - nen Zweig be - deckt, si - cher bis zum Mor - gen

Гиллер. Куплеты Розы из „Охоты“

462.

Mein Töfel ist ein Mann für

mich, ein Mann für mich er ist so

flink und rasch als ich, als ei - ne Jun - ge

Bir - ke schlank, hat Ar - beit lieb und liebt Ge -

sang, hat Ar - beit lieb; und liebt Ge - sang

Валторна

Л. Моцарт (отец) Sinfonia di caccia. Начало

463.

Моцарт. Из увертюры к опере „Бастьен и Бастьена“

464.

*p*

Andante

Ария Бастьены из оп. „Бастьен и Бастьена“

465.

Ich geh jetzt auf die Weis- de be- täubt und

ganz ge- dan- ken- leer, be- täubt und ganz ge- dan- ken-

- leer; ich seh zu mei- ner Freu- de nichts

als mein Läm- mer- heer, nichts als mein Läm- mer- heer

**Allegro assai**

Речитатив Сесіліо из оперы „Lucio Silla“

Скр.

Альт

Сесіліо

Виолончли Бас

466.

Ancorri, vo-la, per me sve nailti ra.uno...

Oh Numi, e intanto al mio ne mi co occantore sta la sposa?...

a hi mè... chi la di-

fen - del.. ma séi qui giu - nge?...

## Хор из оп. „Идомей“

467. *p* *sf*

*sf* *cresc.*

Tenor  
Bass

Tenor  
Bass

Pie - tà!

*f*

Pie - tà!

Nu - - mi, rie - tà!

*p*

Nu - - mi pie - tà!

A - ju - - - too giu - sti

A -

Nu - mil A noi vol - ge - te i

- ju - too giu - sti Nu - mil a

Il ciel il ma - re il ven - to ciop -

lu - mi! Il . ciel, il ma - re il

noi vol - ge - te i lu - mi!

*p*

- pri - mon di spa - ven - - to

ven - to ciop - pri - mon di spa - ven - to

Pie - tàl

*f*

Моцарт., Идомений 'Сцена из последнего действия

Идомений

Идамант

Илия,

Oh ciel pie - to - sol I - li - a... I - damante, u -

488.

Арб.

Электра

- di - sti?.. Oh gio - ja, oh a - mor, oh Nu - mi! Oh

Allegro

*p*

sin ni a! Oh fu - rie! Oh di spera - la E.

*cresc.*

*cresc.*

let.tra! Ved rò Ida man te

*f* *f*

al - la rivale in bra - ocio?

Allegro assai.

*p* *f*

in tempo

Ah! no,

*p*

il ger - ma - no O - re - - ste

Отрывки из арий „Идоменей“

Ария Электры

469. *Allegro assai*  
 Tut, tenel cor vi sen - to, vi sen - to, vi sen - to,

fu rie del cru - da - ver - no, fu - rie del cru - da - ver - no,

lun ge asi gran - to - men - to a - mor, mer - cè, pie - tà, a -

mor, mer - cè, pie - ta *Allegro* Ария Арбаса  
 Seil tuo duol seil miò de ..

si - o - sen - vo - las

*Andante* Ария Илии  
 se - ro del - pa - ri Seil pa dre per

dei, la pat - ria il ri - po - so, tu pa - dre - mi - se - i,

*Allegro* Ария Идоменей  
 Fuor del mar hounmar in se - no che - del primo è

più fu - ne - sto, che del pri - mo è più fu - nes - to è

più fu - ne - sto è più fu - ne - sto, è piu fu ne - sto

*Presto*

Увертюра „Похищение из сераля“

470. *p*

БЕЛЬМОНТ  
Речитатив

Речитатив и ария Бельмонта  
из оп. „Похищение из сераля“

471.

Con.stanze! Con.stanze! dich wie der zu

*Sotto voce dolce*

Andante

seh en ach! O wie ängstlich, o wie feurig

*p*

*f* *p* *p* *f*

klopft mein lie-be-vo-l-es Herz klopft mein

*pp*

lie-be-vo-l-es Herz klopft mein lie-be-

*f* *p*

vol les Herz!

Allegro con brio Ария Осмина из „Похищения из сераля“  
Осмин

472. Sol. che hergelaufne Laf

fen, die nurnachden Weibern gaf fen,

mag ich für den Teu fel

nicht, mag ich für den Teufel nicht, mag ich für den Teufel nicht.

*fp* *fp* *cresc.*

473. *Andante* „Don Жуан“ Увертюра

*f* *p*

474. *Andante* „Don Жуан“ Появление командора

Don Gio - van - ni!

*ff* *p*

a ce nar te - co mi - vi - ta - stil e son ve - nu - to!

Скрипка  
и  
Альт

Канцонетта дон Жуана

475.

Дон Жуан

В-г. и  
Бас *pizz.*

Deh, vie - ni alla fi - ne - stra, o

mio — tre - so - rol Deh, vie - ni a con - so -

lar il pian - to mi - ol

Andante maestoso Ария Фиордиллиджи из оперы, Così fan tutte  
Фиордиллиджи

476. *f* *p* *tr* Co - me

scog - lio im - mo - to res - ta

con - tra ven - ti e la tem -

pe - sta, e la tem - pe - sta.

**Allegro**

„Волшебная флейта“ Увертюра

477.

**Allegro**

478.

Piano introduction for 'Magical Flute' (Aria of the Queen of the Night). The music is in B-flat major and 3/4 time, featuring a flowing melody in the right hand and a rhythmic accompaniment in the left hand.

„Волшебная флейта“ Ария Царицы ночи

479.

„Волшебная флейта“ Ария Памини

480. Ach, ich fühl's es ist ver-schwun-den, e - - wig

hin mein gan - zes Glück, e - wig hin der Lie - be

Glück Nim-mer kommt ihr, Won-ne-stun-den, mei-nem

Her-zen mehr zu-rück mei-nem Her-zen, mei-nem

Her-zen mehr zu-rück

Sehnsucht nach dem Frühling

1. Komm, lie - ber Mai, und ma - che die Bäu - me wie - der

481.

grün, und lass mir an dem Ba \_\_\_\_\_ che die klei-nen Veil-chen

blüh! Wie mocht'ich doch so ger - ne ein Veilchenwieder-

-seh'h, ach, lie - ber Mai, wie ger - ne ein-mal spa-zie-ren

geh'n!

Четырехголосный канон (начало)

482.   
O du e-selhafter Mar-tin, o du martinischer

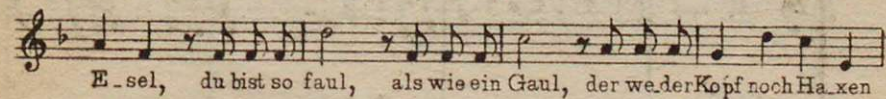

E-sel, du bist so faul, als wie ein Gaul, der weder Kopf noch Ha-xen

hat. Mit dir ist gar nichts an zu-fan-gen,

O du e-sel-haf-ter

ich seh dich noch am Gal-gen han-gen

Mar-tin, o du mar-ti-ni-scher

Du dummer Paul, halt du das Maul

Е- sel, du bist so faul als wie ein Gaul.

**Allegro** Симфония №17  
(первая)

483.

Гобой

Валторны

Скрипки

Альт

В-г. и Бас

Музыкальный фрагмент, состоящий из шести стaves. Первые два стaves — скрипка и альт, следующие два — виолончель и контрабас, последние два — фортепиано. Музыка содержит триоlets и другие ритмические фигуры.

Симфония g-moll

484 **Allegro**

Музыкальный фрагмент, состоящий из трех стaves. Музыкальный темп обозначен как **Allegro**. Музыкальный жанр — Менуэт.

Менуэт

Финал

Симфония C-dur

485 **Allegro vivace**

Музыкальный фрагмент, состоящий из двух стaves. Музыкальный темп обозначен как **Allegro vivace**. Музыкальный жанр — Симфония C-dur. Музыкальный фрагмент начинается с динамического обозначения *p*.

Музыкальный фрагмент, состоящий из двух стaves. Музыкальный фрагмент начинается с динамического обозначения *f*.

486

## Симфония С-dur. Заключительная партия

487

## Отрывок арии из оп. „Cosi fan tutte“

488

## Симфония С-dur. Финал

489

Б

490.

В

Г

Г

В

А

В

tr

Г

А

В

Adagio Серенада для восьми духовых инструментов № 375

491.

Клар.

Гоб.

p

Гоб.

p

Adagio из сонаты F-dur № 280

492.

f

p

f

Глюк. „Армида“

Andante

Andante cantabile из сонаты С.dur

493.

Ария Сусанны („Свадьба Фигаро“)

Deh vieni, contenta dar, ogio-ja bei la.

Фортельянная соната F.dur № 332

494.

Allegro

Presto

Финал из другой Ф-н. сонаты F.dur № 280

Ария Церлилы

Соната Es.dur, № 282

495.

Adagio

494. *p* *f* *tr.* *tr.*

497. *f* *p*

Концерт для фортепьяно с оркестром Es-dur (IX)

Allegro

496.

*f* tutti *Ф-п. Solo p* *tr.*

tutti *f* *Ф-п. p*

и дальше  
Гобои

497.

*tr.*

Andante maestoso Фуга

498.

дальше

Andante „Реквием“ № 3. Tuba mirum

Тромбон Tu\_ba mi\_rum spargens so - - -

499.

num, tu - ba

mi-rum spargens so-num per se-pul-chra regi-o-num, coaget

omnes an-te thro-num, coaget omnes an-te thro - - num

Larghetto

„Реквием“ № 7. Lacrymosa

500.

Larghetto

*p*

La - cry - mo - sa di - - es il - la

La - cry - mo - sa di - - es il - la

qua re - sur - get ex fa - vil - la

qua re - sur - get ex fa - vil - la

*cresc.*

ju - di - can - dus ho - mo re - us

ju - di - can - dus ho - mo re - us

## О Г Л А В Л Е Н И Е

	Страница текста
1. Любовная песня юноши (Кубу, Суматра) . . . . .	11
2. Песни (Огненная Земля), (Ведда, Цейлон) . . . . .	12
3. « (Индейцы пуэбло в Северной Америке) . . . . .	12
4. Похоронная жалоба матери (остров Ниссан) . . . . .	12
5. Старая религиозная песня (штат Сонора у северной границы Мексики) . . . . .	12
6. Военственная песня (Ирокезы) . . . . .	12
7. Песня (Семанг, Малакка) . . . . .	12
8. Вавилонский гимн . . . . .	23
9. Отрывок музыки из «Ореста» Эврипида . . . . .	34
10. Сколия Сейкиля . . . . .	36
11. Инструментальный фрагмент . . . . .	36
12. Еврейская псалмодия . . . . .	48
13. Из сирийских молений . . . . .	48
14. Из арменской литургии. Интронт. . . . .	48
15. Гимн из Оксиринха . . . . .	48
16. Гимн Пруденция . . . . .	50
17. Амвросианский гимн . . . . .	50
18. Грегорианские мелодии . . . . .	56
19. « « . . . . .	56
20. « « . . . . .	56
21. « « . . . . .	56
22. Alleluia и секвенция Ноткера . . . . .	61
23. Гвидо. Гимн и Ода Горация к Филис . . . . .	69
24. Отрывки музыки из литургических драм . . . . .	76
25. « « « « . . . . .	76
26. « « « « . . . . .	76
27. Песнь на смерть Карла Великого . . . . .	77
28. Застольная песня . . . . .	77
29. Рондо из «Restor du Paon» . . . . .	79
30. Рондо из «Roman de la Rose» . . . . .	80
31. Рондо из «Roman de la Rose» . . . . .	80
32. Маркабрю. Пастурель. . . . .	80
33. «La seconde estampie royal» . . . . .	80
34. Адам де ля Галь. Песня Марнион . . . . .	83
35. Мелодия шпильмана. . . . .	84
36. Вальтер фон дер Фогельвейде. Мелодия . . . . .	84
37. Песня пилигримов . . . . .	84
38. Лауда . . . . .	86
39. Dies irae . . . . .	86
40. Кантига . . . . .	87
41. Примеры Гукбальда . . . . .	88
42. Примеры Гвидо . . . . .	88
43. Гимн шотландского происхождения . . . . .	89
44. Органум из Шартра . . . . .	90
45. « из Лиможа . . . . .	90

46. Двухголосие у Леонина (отрывок из пасхального градуала) . . .	93
47. Трехголосие у Перотина . . . . .	93
48. Шуточный мотет . . . . .	97
49. Французский мотет . . . . .	98
50. Кондукт . . . . .	98
51. Адам де ля Галь. Рондо . . . . .	99
52. Летний канон (начало) . . . . .	100
53. Филипп Витри. Мотет . . . . .	108
54. Жеанно де Лекюрель. Мелодия . . . . .	108
55. Машо. Lai de bonne esperance. . . . .	108
56. Мелодия песни «Porcoi me bait mes maris». Машо. Мотет (на тему этой песни) . . . . .	109
57. Джакопо да Болонья. Мадригал . . . . .	112
58. Франческо Ландино. Баллата. . . . .	113
59. Istampita . . . . .	113
60. Мелодия на текст Roman de Fauvel и Органная табулатура (обработка этой мелодии) . . . . .	114
61. Денстепль Сгух fidells . . . . .	119
62. Дюфай. Баллада . . . . .	121
63. « Из мессы «L'omme armè», Kyrie I (начало) . . . . .	123
64. « « « Kyrie II (начало) . . . . .	123
65. Окегем. Канон . . . . .	126
66. Хуан дель Энсина. Кантарилью . . . . .	128
67. Бартоломео Тромбончино. Фроттола . . . . .	128
68. Обрехт. Песня. . . . .	129
69. Жоскин Депрэ. Stabat mater . . . . .	131
70. Хоральная мелодия «Pange lingua» . . . . .	132
71. Жоскин Депрэ. Из мессы «Pange lingua» . . . . .	133
72. Немецкая песня из Лохаймского сборника . . . . .	144
73. Немецкая песня (оттуда же) . . . . .	144
74. Ганс Закс. Серебряный напев. . . . .	145
75. Реньяр. Песня . . . . .	145
76. Вальтер. Песня . . . . .	145
77. Хорал «Ein feste Burg» и Л. Зенфль. Песня (из сборника 1544 г.) . . . . .	146
78. Жанекен. Из песни «Война» (Битва при Мариньяно) . . . . .	151
79. Котлэ. Песня . . . . .	152
80. Лежен. Песня из цикла «Весна» . . . . .	154
81. Аркадельт. Начало мадригала . . . . .	156
82. Дезуальдо. Пятиголосный мадригал . . . . .	159
83. Пери. Мадригал (с украшениями Виттории Аркили) . . . . .	159
Луццаско Луццаски. Мадригал (с украшениями) . . . . .	159
84. Орацио Векки. Первая сцена из «Амфипарнаса» (начало) . . . . .	160
85. Алонзо де Мударра. Виллансико. . . . .	161
86. Испанская народная песня «Las quehas» . . . . .	162
87. Джон Уилбай. Пятиголосный мадригал . . . . .	162
88. Палестрина. Месса «Esse sacerdos» (начало) . . . . .	166
89. « Месса папы Марчелло. Kyrie . . . . .	169
« Из той же мессы (Et in terra pax) . . . . .	169
90. Дж. Габриели. Начало симфонии . . . . .	172
91. « Отрывок мелодии. . . . .	172
92 и 93. « Отрывки из духовного песнопения . . . . .	173
94. Орландо Лассо. Французская песня . . . . .	178
95. « « Из немецкой песни . . . . .	178
96. « « Отрывки мелодий . . . . .	179
97. « « Отрывок из пятиголосного псалма. . . . .	179
98. Passemezzo и Saltarello для лютни . . . . .	183
99. Spagnoletta . . . . .	184
100. Терци. Passemezzo . . . . .	184
101. Пауман. Пьеса для органа (начало) . . . . .	187

102. Дж. Габриели. Канцона (весь тематический материал) . . . . .	190
103. « Ричеркар (начало) . . . . .	190
104. Клавдио Меруло. Токката . . . . .	190
105. Украшения по трактату Дирута . . . . .	191
106. Пери. Пролог к «Эвридике» . . . . .	205
107. « Появление вестницы (Дафны) . . . . .	205
108. « Монолог Орфея . . . . .	205
109. « Канцона Орфея . . . . .	206
110. 111 и 112—Гальяно. Лейттема из «Дафны» . . . . .	209
113. Мадзокки. Хор из «Цепи Адониса» . . . . .	211
114. Ланди. Дуэт из «Св. Алексея» . . . . .	213
115. Вступление ко II акту . . . . .	213
116. Речитатив Алексея и его ария . . . . .	213
117. В. Мадзокки и Марадзоли. Диалог Coviello и Zanni из оперы «На- дейся, страждущий» . . . . .	215
118. Монтеверди. Отрывок из мадригала «Non può morir d'amore» . . . . .	218
119 и 120. « Отрывок из «Балета неблагодарных» . . . . .	218
121. « Токката из «Орфея» . . . . .	221
122. « Вступительный риторнель . . . . .	221
123. « Ария Орфея . . . . .	221
124. « Монолог Орфея . . . . .	222
125. « Сцена расставания с Эвридикой . . . . .	222
126. « Lamento Ариадны из одноименной оперы . . . . .	223
127. « Монолог Оттона из оперы «Коронование Поппеи» . . . . .	227
128. « Из диалога с Сенекой . . . . .	228
129. « Хор домочадцев Сенеки . . . . .	228
130. « Дуэт Нерона и Лукана . . . . .	228
131. « Нерон (соло из III акта) . . . . .	228
132. Мелани. Песенка Танчи из одноименной оперы . . . . .	231
133. Кавалли. Из монолога Исифили в опере «Язон» . . . . .	234
134. « Ария из оперы «Геркулес» . . . . .	234
135. « Из арии Демо в опере «Язон» . . . . .	235
136 и 137. Чести. Отрывки из опер . . . . .	236
138 и 139. Чести и Пуччини. Мелодии . . . . .	236
140. А. Скарлатти. Отрывки из опер (героические темы) . . . . .	242
141. « Отрывки из опер (Lamento) . . . . .	242
142. « Отрывки из опер (неаполитанск. секста) . . . . .	243
143. « Ария Розауры из одноименной оперы (1-я часть) . . . . .	
« Примеры вокальной «изобразительности» из оперы «Розаура» . . . . .	245
144. « Увертюра (Sinfonia) к опере «Розаура» . . . . .	245
145. Каччини. Два отрывка из «Nuove musiche» . . . . .	249
146. Феррари. Из кантаты . . . . .	250
147. Кариссими. Из кантаты . . . . .	251
148. « Из кантаты . . . . .	251
149. Страделла. Из кантаты . . . . .	251
150. А. Скарлатти. Начало кантаты (речитатив) . . . . .	252
151. Лауда-диалог . . . . .	254
152. Кариссими. Lamento из оратории «Иевфай» . . . . .	257
153. Камбер. Начало арии из «Помоны» . . . . .	263
154. Люлли. Увертюра к «Тезею» (начало) . . . . .	268
155. « Соло Венеры из пролога «Тезея» . . . . .	268
156. « Марш из «Тезея» . . . . .	269
157. « Начало арии Медеи . . . . .	269
158. « Хор фурий . . . . .	270
159. « Балет обитателей счастливых островов . . . . .	270
160. « Начало монолога Армянды из одноименной оперы . . . . .	271
161. « Мелодия арии (оттуда же) . . . . .	271

162.	Персель. Мелодия <i>Lilibrigero</i> . . . . .	276
163.	« Речитатив Дидоны из оп. «Дидона и Эней» . . . . .	276
164.	« «Времена года» (из музыки к пьесе «Королева фей»). . . . .	277
165.	« Начало увертюры к опере «Дидона и Эней». . . . .	278
166.	« Танец матросов . . . . .	278
187.	« Заклочительный хор . . . . .	279
168.	Хуан Гидальго. Речитатив и ария Минервы из сарсуэлы . . . . .	282
169.	Francisco Verxés. Из тонады . . . . .	283
170.	Дурон. Из тонады . . . . .	283
171.	Литерес. Ария из сарсуэлы «Ацис и Галатея» . . . . .	284
172.	Шейн. Песня . . . . .	286
173.	А. Кригер. Песня . . . . .	287
174.	Шютц. Из «Псалмов Давида» . . . . .	290
175.	« Начало «Маленького духовного концерта» . . . . .	290
176.	« Начало духовной симфонии «Jubilate» . . . . .	291
177.	« Из духовной симфонии «Fili mi, Absalon» . . . . .	292
178.	« Начало духовной симфонии «Vaccinate in neomenia tuba» . . . . .	292
179.	« Соло ангела из «Рождественской оратории» . . . . .	293
180.	« Соло Ирода . . . . .	293
181.	« Речитатив повествователя . . . . .	293
182 и 183.	Кейзер. Отрывки арий из оперы «Иоделет» . . . . .	299
184.	« Примеры из арий самого Иоделета . . . . .	299
185 и 186	« Отрывки из увертюры к «Иоделету» . . . . .	299
187.	Свелинк. Хроматическая фантазия (начало и тема в уменьше- нии) . . . . .	304
188.	Фрескобаaldi. Токката (начало) . . . . .	306
189.	« Варьирование в канцоне . . . . .	307
190.	Шейдт. Вариации на хорал . . . . .	308
191.	Фробергер. Токката (начало) . . . . .	309
192.	Пахельбель. Из токкаты . . . . .	310
193.	Букстехуде. Прелюдия и fuga g-moll (отрывки) . . . . .	312
194.	Берд. Вариации на тему «Джон, приди, поцелуй меня» . . . . .	315
195.	Готье. Сарабанда для лютни . . . . .	317
196.	Шамбоньер. Сарабанда для клавесина . . . . .	317
197.	Польетти. Вариации . . . . .	319
198, 199, 200.	Кунцау. Первая библейская соната . . . . .	322
201.	Маскера. Начальные «темы» отдельных частей канцоны . . . . .	326
202.	Грилло. Начало каприччио . . . . .	328
203.	Марини. Тема из сонаты . . . . .	329
204.	Легренци. Темы из сонаты . . . . .	330
205 и 206.	М. Нери. Тема и разработка из канцоны . . . . .	331
207.	Шейн. Из сюиты . . . . .	331
208.	Бассани. Отрывки из трио сонаты . . . . .	333
209.	Корелли. Отрывки из трио-сонаты h-moll op. 2 . . . . .	337
210.	Витали. Отрывки из сонаты для скрипки и basso continuo . . . . .	340
211.	Корелли. Отрывки из сонаты для скрипки и basso continuo op. 5, № 6. . . . .	341
212.	Верачини. Отрывки из скрипичных сонат . . . . .	342
213.	Вивальди. Из концерта «Весна» (переложение для 4 рук) . . . . .	348
214.	Мелодия из «Оперы нищих» . . . . .	357
215, 216 и 217	Гендель. «Ринальдо» отрывки из арий . . . . .	362 и 363
218.	Гендель. Монолог Гримвальда из оперы «Роделинда» . . . . .	365
219.	« Отрывки из героических арий . . . . .	366
220.	« Вступление к арии Роделинды из одноименной оперы. . . . .	366
221.	« Отрывки из опер «Ксеркс» и «Альцина» . . . . .	366
222.	« Отрывки из ораторий «Мессия», «Иуда Маккавей» и «Израиль в Египте» . . . . .	371
223.	« Тема начального хора в «Израиле в Египте» . . . . .	373

224.	Гендель. Хор из оратории «Израиль в Египте . . . . .»	374
225.	« Хор № 12 из оратории «Израиль в Египте» . . . . .»	374
226.	« Ария Самсона из одноименной оратории . . . . .»	376
227.	« Вступление к арии Далилы . . . . .»	376
228.	« из Concerto grosso op. 6, F-dur . . . . .»	381
229.	Бах. Речитатив из светской кантаты «Aufschmetternde Töne» . . . . .»	400
230.	« Речитатив из кантаты «Умиротворенный Эол» . . . . .»	400
231.	« Ария из Крестьянской кантаты . . . . .»	401
232.	« Ария из кантаты «Ich hatte viel Bekümmerniss» . . . . .»	405
233.	« Заключительный хор из кантаты «Ich hatte viel Bekümmerniss» . . . . .»	406
234.	« Из пассионов по Матфею . . . . .»	411
235.	« Хор учеников (оттуда же) . . . . .»	411
236.	« Ария баса № 29 (отрывки) . . . . .»	411
237.	« Ария № 47 (вступление) . . . . .»	412
238.	« Эпизод приговора . . . . .»	412
239.	« Речитатив Иисуса . . . . .»	413
240.	« Заключительный хор . . . . .»	413
241.	« Первый и второй хор Кугие из мессы h-moll (темы) . . . . .»	415
242.	« Laudamus te (оттуда же) . . . . .»	416
243.	« Qui tollis (оттуда же) . . . . .»	416
244.	« Отрывки из пассионов, мотета, каприччио и прелюдии f-moll . . . . .»	420
245.	« Отрывки из пассионов, мессы, фуги h-moll и прелюдии a-moll . . . . .»	420
246.	« Тема фуги a-moll . . . . .»	426
247.	« Темы фуг . . . . .»	427
248.	« Темы фуг G-dur и e-moll из II тома W. Kl. . . . .»	428
249.	« Прелюдия и fuga C-dur (начала) . . . . .»	429
250.	« Тема Kunst der Fuge . . . . .»	430
251.	« Клавирный концерт g-moll и скрипичный концерт a-moll (начала) . . . . .»	433
252.	« Из 1-й части Итальянского концерта . . . . .»	434
253.	« Тема органной фуги и отрывок из пассионов . . . . .»	439
254.	« Темы двух органных фуг . . . . .»	439
255.	« Тема фуги g-moll . . . . .»	439
256.	« Тема фуги e-moll . . . . .»	440
257.	« 2 отрывка хорала и хоральная прелюдия . . . . .»	440
258.	« Сицилиана из скрипичной сонаты c-moll . . . . .»	444
259.	« Из скрипичного концерта E-dur (темы) . . . . .»	445
260.	« Из скрипичного концерта E-dur (разработка) . . . . .»	445
261.	« Начало второго Бранденбургского концерта и разработка . . . . .»	448
262.	« Adagio из первого Бранденбургского концерта . . . . .»	448
263.	А. Скарлатти. Ариетта Лизетты из оперы «Gli equivoci nel sembiante» . . . . .»	456
264.	« Ария Дельбо из оперы «Il prigioniero fortunato» . . . . .»	456
265.	Л. Винчи. Ария Чиккарьяелло из «Девушки на гадерах» . . . . .»	458
266.	Перголези. Ария Уберто из интермедии «Служанка-госпожа» . . . . .»	462
267.	« Ария Серпины (оттуда же) . . . . .»	463
268.	« Отрывки из дуэта Уберто и Серпины . . . . .»	463
269.	« Сицилиана Ванеллы из комедии «Влюбленный брат» . . . . .»	464
270.	« Sinfonia к комедии «Осмеянный ревнивец» . . . . .»	465
271.	« Медленная часть симфонии к той же комедии . . . . .»	465
272.	« Финал той же симфонии . . . . .»	465
273.	« Отрывки «буффонной» мелодии из интермедии «Служанка-госпожа» и «Ливьетта и Траколло» и из комедии «Влюбленный брат» . . . . .»	466
274.	« Комическое Lamento из интермедии «Ливьетта и Траколло» . . . . .»	466
275.	« Lamento из оперы «Salustia» . . . . .»	466
276.	« Дуэт из «Stabat mater» . . . . .»	467
277.	« Ария из «Stabat mater» . . . . .»	467

278.	Галуппи. Песенка Лены из оперы «Деревенский философ» . . . . .	468
279.	« Lamento Лены (оттуда же) . . . . .	468
280.	Пиччини. Ария Чеккины из оперы «Добрая дочка» . . . . .	471
281.	« «Буффонная» мелодия Тайфера (оттуда же) . . . . .	472
282.	Иомелли Ария Климены из «Фазтона» . . . . .	475
283.	« Ария Ливии (оттуда же) . . . . .	476
284.	« Речитатив Фазтона . . . . .	476
285.	Паизиелло. Ария нотариуса из оперы «Мельничиха» . . . . .	481
286—289.	« Из финала II акта «Мельничихи» . . . . .	482
290.	« Ария (дуэт) самой мельничихи . . . . .	482
291.	Чимароза. Ария Джеронимо из оперы «Тайный брак» . . . . .	483
292.	« Соло графа из той же оперы . . . . .	483
293.	Мартин. Опера «Cosa gara», вступление к арии принца . . . . .	484
294.	Кампра. Соло девушки-«цыганки» из оперы-балета «Венецианские празднества» . . . . .	489
295.	« Ария Паяца из той же оперы . . . . .	489
296.	Люлли. Начало увертюры к опере «Атис» и Кампра, начало увертюры из III акта «Венецианских празднеств» . . . . .	489
297.	Изображение бури в опере Кампра (по Марэ) . . . . .	490
298.	Изображение сна (там же) . . . . .	490
299.	Подражание итальянской колоратуре . . . . .	490
300.	Итальянская ария . . . . .	490
301.	Мелодия из пародии Лесажа «Телемак» . . . . .	493
302.	Руссо. Мелодия из «Деревенского колдуна» и мелодия из «Телемака» . . . . .	493
303.	Рамо. Сарабанда . . . . .	497
304.	« Отрывки из сюиты . . . . .	497
305.	« Отрывки из сюиты . . . . .	497
306.	« Отрывки из пьес «Циклопы» и «Вихри» . . . . .	498
307.	« «Успокоение чувств» в опере «Дардан» и «Ария Триумфа» из той же оперы . . . . .	501
308.	« Вступление к арии Венеры из пролога оперы «Дардан» и характеристика Венеры и Марса в прологе оперы «Кастор и Поллукс» . . . . .	501
309.	« Сцена бури из I акта оперы-балета «Галантная Индия» . . . . .	502
310.	« Тамбури (оттуда же) . . . . .	502
311.	« Ария перуанки Фани из II акта оперы-балета «Галантная Индия» . . . . .	503
312.	« Финал того же акта . . . . .	503
313.	« Тема увертюры к «Кастору и Поллуксу» и отрывок из той же увертюры . . . . .	505
314.	« Гавот из пролога той же оперы . . . . .	505
315.	« Ария Телайры из той же оперы . . . . .	505
316.	« Соло Фебе из III акта той же оперы . . . . .	507
317.	« Соло Поллукса (отрывок из ансамбля; там же) . . . . .	507
318.	« Пляска демонов (оттуда же) . . . . .	507
319.	« Хор демонов (оттуда же) . . . . .	507
320.	« Фебе (заключительное соло в III акте) . . . . .	507
321.	А. Гуерреро. Песня погонщика мулов из тонадильи «Наивная рыбакча» . . . . .	511
322.	Эстеве. Отрывок из тонадильи . . . . .	512
323.	« Негритянская песня из тонадильи «Претендент» . . . . .	512
324.	Ласерна. Песня пикадора из тонадильи «Придворная и деревенская жизнь» . . . . .	512
325.	Руссо. Куплеты Коветты из «Деревенского колдуна» . . . . .	521
326.	« Сцена Коветты у дома колдуна . . . . .	521
327.	« Крестьянский танец . . . . .	521
328.	« Пантомима . . . . .	522
329.	« Куплеты-водевиль . . . . .	522

330.	Куанье. Отрывок из музыки к «Пигмалиону» Руссо. . . . .	523
331.	Отрывок музыки самого Руссо к «Пигмалиону» . . . . .	523
332.	Дуни. Ария из оперы «Два охотника и молочница» . . . . .	526
333.	« Ария из оперы «Фея Юржель» . . . . .	526
334.	Филидор. Ария кузнеца из одноименной оперы . . . . .	527
335.	« Куплеты Блэза из оперы «Блэз башмачник» . . . . .	528
336.	« Отрывок из квартета (оттуда же) . . . . .	528
337.	« Изобразительные детали в той же опере . . . . .	529
338.	« Ария Симоны из оперы «Колдун» и ария Марго из оперы «Дровосек» . . . . .	529
339.	« Ария кучера из оперы «Кузнец» . . . . .	530
340.	Монсиньи. Отрывки из увертюры к «Дезертиру» . . . . .	533
341.	« Песенка Жаннетты из той же оперы . . . . .	533
342.	« Речитатив Алексея . . . . .	533
343.	« Отрывки из арии Алексея во II акте . . . . .	533
344.	« Тема трио в «Дезертире» и тема трио в опере «Роза и Кола» . . . . .	534
345.	« «Дезертир», III акт. Отрывок из арии Монтосьея. . . . .	534
346.	« Ария Алексея f-moll . . . . .	534
347.	« Ария Алексея e-moll . . . . .	534
348.	Гретри. «Ричард-Львиное Сердце», Larghetto из I акта и вступление к хору крестьян. . . . .	540
349.	« Начало арии Блонделя . . . . .	540
350.	« Начало арии Лоретты . . . . .	540
351.	« Лейттема и вариации Блонделя . . . . .	540
352.	« Куплеты Блонделя . . . . .	541
353.	« Ноктюрн . . . . .	541
354.	« Из арии Ричарда . . . . .	541
355.	« Куплеты крестьян . . . . .	541
356.	« Вступление к квартету из оперы «Люсиль» . . . . .	542
357.	« Отрывок из середины танца в опере «Каирский караван» . . . . .	543
358.	« Отрывки из вступления к опере «Лисбет» . . . . .	543
359.	Глюк. Мелодия из оперы «L'arbre enchanté» . . . . .	547
360.	« Вступление к хору в I акте «Орфея» . . . . .	551
361.	« Хор духов из II акта той же оперы. . . . .	551
362.	« Соло Орфея из II акта. . . . .	551
363.	« Характерные темы «Альцесты» . . . . .	554
364.	« Вступление к арии Адмета . . . . .	555
365.	« Танец из оперы «Ифигения в Авлиде» . . . . .	563
366.	« Ария Клитемнестры из той же оперы и Бетховен «К да- лекокой возлюбленной» . . . . .	563
367.	« Ария Ифигении из I акта оперы «Ифигения в Авлиде». . . . .	563
368.	« Хор из оперы «Армида» . . . . .	566
369.	« Финал «Армиды» . . . . .	567
370.	« Сцена жертвоприношения из оперы «Ифигения в Тавриде» . . . . .	570
371.	« Песня «Die Sommernacht» . . . . .	571
372.	Конти. Sinfonia. Экспозиция 1-й части . . . . .	577
373.	« Adagio (оттуда же) . . . . .	577
374.	Саммартини. Sinfonia начало 1-й части. . . . .	578
375.	« Affettuoso (оттуда же) . . . . .	578
376.	Тартини Скрипичная соната g-moll, 1-я часть . . . . .	580
377.	« Скрипичная соната e-moll, 3-я часть . . . . .	580
378.	Марчелло. Соната для клавира (отрывки) . . . . .	582
379 и 380.	Д. Скарлатти. Отрывки из сонат . . . . .	584
381.	« Из сонаты № 29 . . . . .	585
382.	« Из сонаты № 38 . . . . .	586
383—389.	Солер. Отрывки из сонат . . . . .	587
390 и 391	« Начала сонат . . . . .	587
392.	Malaguena granadina . . . . .	587

393.	Солер. Соната g-moll . . . . .	588
394.	« Соната d-moll . . . . .	588
395.	« Хота . . . . .	588
396.	« Соната g-moll . . . . .	588
397.	« Соната D-dur . . . . .	583
398.	« Отрывки из сонаты d-moll . . . . .	588
399.	« Отрывки из сонаты Fis-dur . . . . .	588
400.	Мича. I и II темы (начала) из увертюры к серенаде . . . . .	591
401.	Штамиц. Две темы Allegro из симфонии Es-dur . . . . .	597
402.	« II часть той же симфонии . . . . .	597
403.	« Финал той же симфонии . . . . .	597
404.	Отрывки из симфоний мангеймцев (типичное начало I-й части) . . . . .	598
405.	Отрывки из симфоний мангеймцев (типичная II тема) . . . . .	598
406.	Медленная часть мангеймской симфонии . . . . .	599
407.	Шоберт. I-я часть из сонаты для клавира и скрипки . . . . .	604
408.	« Медленная часть из той же сонаты . . . . .	604
409.	Госсек. Начало симфонии Es-dur . . . . .	605
410.	« Сфера побочной партии в той же симфонии . . . . .	605
411.	« Медленная часть в той же симфонии . . . . .	606
412.	« Начала симфоний . . . . .	606
413.	«Мангеймские вздохи» . . . . .	606
414.	Прокш. «Охота» . . . . .	606
415—422.	Ф. Э. Бах. Отрывки из сонат . . . . .	614
423.	« Соната f-moll (экспозиция) . . . . .	614
424.	« Средняя часть из сонаты g-moll . . . . .	616
425.	В. Ф. Бах. Отрывки из фантазии e-moll . . . . .	618
426.	« Фуга Es-dur. Начало . . . . .	619
427.	« Фуга f-moll. Разработка . . . . .	619
428 и 429.	И. Х. Бах. Две темы из allegro B-dur'ной сонаты . . . . .	622
430.	Вагензейль. Две темы из I-й части D-dur'ной симфонии . . . . .	626
431.	Гайдн. Начало I-й симфонии . . . . .	638
432.	« Вступление к шестой симфонии . . . . .	638
433.	« Финал симфонии «Мелведь» . . . . .	642
434.	« Тема вариаций из симфонии № 85 . . . . .	642
435.	« Начало симфонии c-moll . . . . .	644
436.	« Примеры менуэтов из лондонских симфоний . . . . .	648
437.	« Тема финала из 104-й симфонии . . . . .	649
438.	« Из первой части квартета op. 64 № 5 («Жаворонок») . . . . .	652
439.	« «Hexenstueck» из квартета op. 76, № 2 . . . . .	653
440.	« Медленная часть из квартета op. 74, № 3 . . . . .	654
441.	« Из трио C-dur (начало) . . . . .	656
442.	« Первая часть седьмой сонаты . . . . .	658
443.	« Отрывок из andante 48-й сонаты . . . . .	659
444.	« Медленная часть из 52-й сонаты . . . . .	660
445.	« Ария из оперы «Аптекарь» . . . . .	663
446.	« Песня «Der Gleichsinn» . . . . .	664
447.	« Отрывки из двух песен . . . . .	664
448.	« Из песни «Die Treue» и из f-moll'ной сонаты Бетховена . . . . .	664
449.	« Мелодия песни и мелодия из «Оперы нищих» . . . . .	664
450.	« Обработка шотландской песни . . . . .	665
451.	« Ария Симона из I-й части оратории «Времена года» . . . . .	667
452.	« Дуэт молодых крестьян из 3-й части оратории . . . . .	668
453.	« Хор из 3-й части оратории . . . . .	669
454.	« Вступление к 4-й части оратории . . . . .	669
455.	« Заключительная ария Симона из 4-й части оратории . . . . .	670
456.	« Дуэт Адама и Евы из оратории «Сотворение мира» . . . . .	671
457.	Сперонгес. Полонез из сборника песен . . . . .	683
458.	Телеман—Песня . . . . .	683
459.	Ф. Э. Бах. Lyda . . . . .	685

460.	Марпург. Тамбурин . . . . .	685
461.	И. А. П. Шульц. Песня . . . . .	686
462.	Гиллер. Куплеты Розы из «Охоты» . . . . .	676
463.	Л. Моцарт (отец) <i>Sinfonia di caccia</i> (начало) . . . . .	695
464.	Моцарт. Из увертюры к опере «Бастьен и Бастьена» . . . . .	721
465.	« Ария бастьены из оперы «Бастьен и Бастьена» . . . . .	721
466.	« Речитатив <i>Cesilio</i> из оперы « <i>Lucio Silla</i> » . . . . .	722
467.	« Хор из оперы «Идоменей» . . . . .	725
468.	« «Идоменей». Сцена из последнего действия . . . . .	725
469.	« Отрывки из арий «Идоменей» . . . . .	726
470.	« «Похищение из серая». Увертюра (начало) . . . . .	730
471.	« Речитатив и ария Бельмонта из оп. «Похищение из серая» . . . . .	730
472.	« Ария Осмина из «Похищения из серая» . . . . .	731
473.	« «Дон-Жуан» — увертюра . . . . .	746
474.	« «Дон-Жуан» — появление командора . . . . .	746
475.	« Канцонетта Дон-Жуана . . . . .	749
476.	« Ария Фиордилджи из оперы « <i>Così fan tutte</i> » . . . . .	752
477 и 478.	« «Волшебная флейта», увертюра . . . . .	758
479.	« «Волшебная флейта», ария царицы ночи . . . . .	758
480.	« «Волшебная флейта», ария Памины . . . . .	756
481.	« « <i>Sehnsucht nach dem Frühling</i> » . . . . .	761
482.	« Четырехголосный канон . . . . .	761
483.	« Симфония № 17 (начало) . . . . .	767
484.	« Симфония <i>g-moll</i> (начало) . . . . .	771
485.	« Симфония <i>C-dur</i> (начало) . . . . .	772
486.	« Симфония <i>C-dur</i> II тема . . . . .	772
487.	« Симфония <i>C-dur</i> , заключительная партия . . . . .	772
488.	« Отрывок арии из оперы « <i>Così fan tutte</i> » . . . . .	772
489 и 490.	« Симфония <i>C-dur</i> , финал . . . . .	773
491.	« Серенада для восьми духовых инструментов № 375 . . . . .	775
492.	« <i>Adagio</i> из сонаты <i>F-dur</i> и отрывок из «Армиды» Глюка . . . . .	777
493.	« <i>Andante cantabile</i> из сонаты <i>C-dur</i> и ария Сусанны . . . . .	777
494.	« Соната <i>F-dur</i> , финал из другой ф-п. сонаты и ария Церлины . . . . .	777
495.	« Соната <i>Es-dur</i> (начало) . . . . .	777
496 и 497.	« Концерт для фортепиано с оркестром <i>Es-dur</i> (IX) . . . . .	779
498.	« Фуга (начало) . . . . .	778
499.	« Реквием, <i>Tuba mirum</i> . . . . .	783
500.	« Реквием, <i>Lacrymosa</i> . . . . .	784

Схемы № 1 и № 2 помещены между 11 и 12 нотным примером

Редактор С. Маркус  
Тех. редактор И. Агапов  
Художник Р. Усов

Сдано в производство 17/VII-1939 г.  
Подписано в печать 17/XII-1939 г.  
Ф. б. 62×93/16 Объем 20 1/4 п. л.  
Гиз № 1 Инд. М 200 н  
Тираж 10 000 экз. Заказ № 3245

---

Уполномоченный Главлита № А-17757

---

Нотн. отдел 1-й Обр. типогр. Огиза  
РСФСР треста «Полиграфкнига».  
Москва, Валовая ул., дом № 28.

кл. № 98

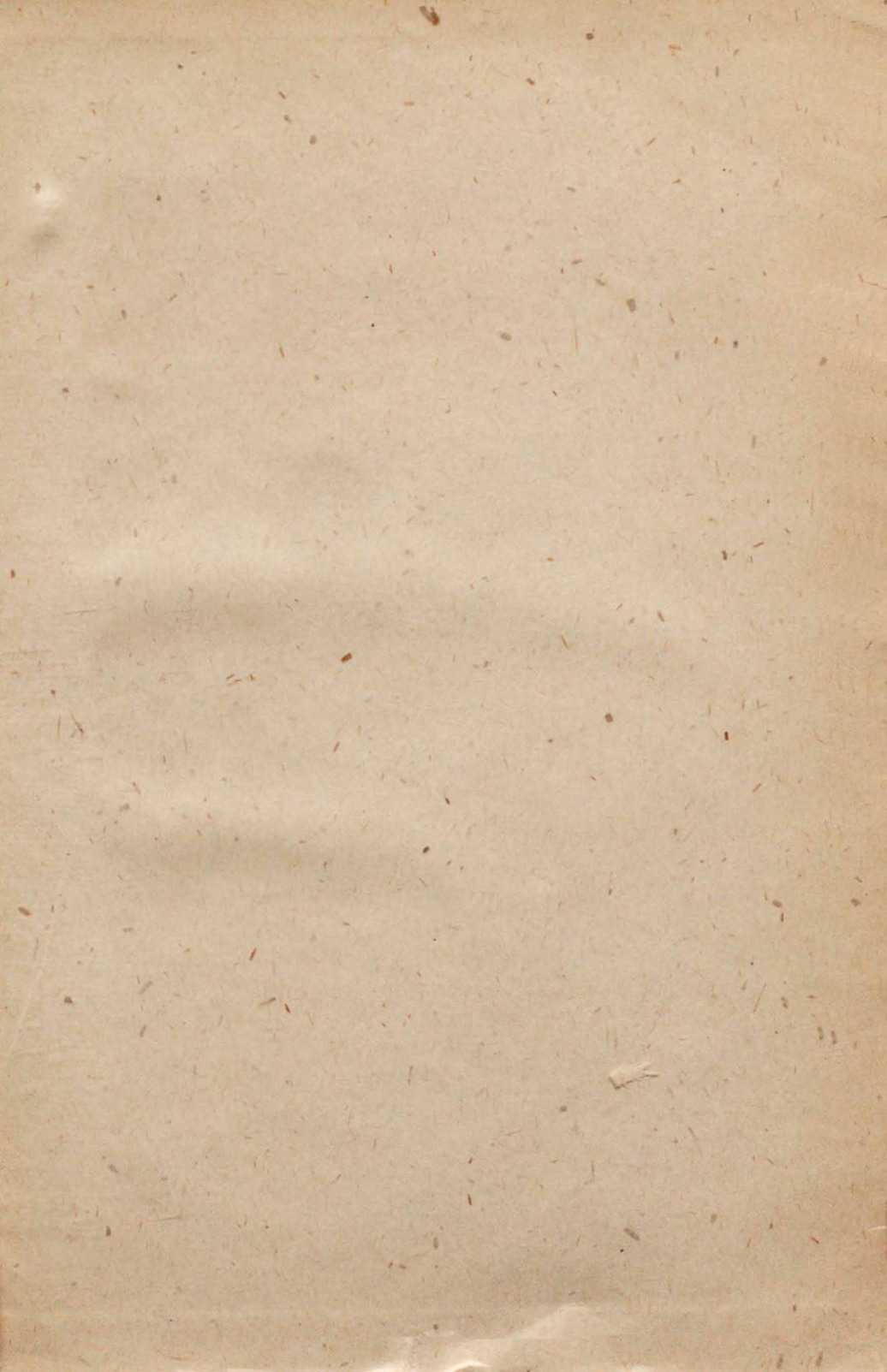

КНИГА КНИЖКИ С ПОСЛАНИЕМ  
ОТ ПРАВЕДАНИИ 33 ПИС.

9011

~~9011~~

2011123610